Date = 18-8-71 = D.C
303615

SIMULTANEOUSLY PUBLISHED FROM VIJAYAWADA & MADRAS

ఆంధ్ర సచిత్ర వారపత్రిక
ప్రతి శుక్రవారం
కొత్త సీరియల్స్‌తో, వ్యంగ్య చిత్రాలతో
రాజా సినీ వార్తలతో వెలువడుతున్నది
ప్రతివారం తప్పక చదువుతున్నారా?

ఆంధ్రపత్రిక

ఆంధ్రపత్రిక
చందా రేటు
దినపత్రికపత్రి—15పై. ఆదివారపుపత్రిక—18పై
(ఆదివారం సంచికతోసహా) పోస్టుద్వారా

	రూ.పై.		రూ.పై.
సంవత్సరం	63—00	3 నెలలు	15—75
6 నెలలు	31—50	నెలకు	5—25

సంపాదకులు, ఆంధ్రపత్రిక

FOUNDER: DESODHARAKA K. NAGESWARA RAO

ఉదయం ❋❋❋ విజయవాడ బుధవారం 18-8-1971 Regd. B. No. 506 THE ANDHRA PATRIKA సంపుటి 58 సంచిక 137 6 పుటలు 15 పైసలు

నేటినుండి రాష్ట్రం అంతటా రూపాయికి కిలో బియ్యం అమ్మకం

అవసరమైనచోట్ల చౌక దుకాణాలు ప్రారంభం: సివిల్ సప్లయి మంత్రి ప్రకటన

సబ్సిడీగా కోటి రూపాయల వరకూ ఖర్చు: 10 వేల టన్నుల సజ్జల కొనుగోలుకు నిర్ణయం

"వాకు మూడు సినిమా టిక్కెట్లు అమ్మవలసిందని మినిష్టరుగారు ఉత్తరం ఇచ్చారు, ఇదిగో!"

(ఆంధ్రపత్రిక ప్రతినిధి) హైదరాబాద్, ఆగస్టు 17: నేటినుండి రాష్ట్రంలో అనేక ప్రాంతాలలో ప్రభుత్వం తరఫున అమ్మే అక్కుళ్ళు ముతకబియ్యం కిలోకు ఒక రూపాయి చొప్పున ప్రజలకు సరఫరాతాయని రాష్ట్ర పౌర సరఫరా మంత్రి శ్రీ ఆనెం సంజీవరెడ్డి నేడు రాష్ట్ర శాసనసభలో ప్రశ్నోత్తరాల సమయం తరువాత ప్రకటించారు.

రూపాయికి కిలోబియ్యం అమ్మించడానికి ముఖ్యమంత్రి శ్రీ కాసు బ్రహ్మానందరెడ్డి నేడు నిర్ణయం తీసుకొన్నారని శ్రీ సంజీవరెడ్డి చెప్పారు.

భారత ఆహార సంస్థ బియ్యం కిలో 70 నుండి 80 పైసలకు మార్కెట్‌లో కొనినప్పుడు రూపాయికి కిలో అమ్మడానికి నిర్ణయించడం భావ్యం కాదని అనేకమంది సభ్యులు అభిప్రాయపడ్డారు.

ముఖ్యమంత్రి శ్రీ కాసు బ్రహ్మానందరెడ్డి శోక్యం చేసుకుంటూ ఆహార సంస్థ 70 నుండి 80 పైసలకు కిలో చొప్పున కొన్న ఆ బియ్యాన్ని రవాణా చేయడానికి నిల్వ చేయడానికి బియ్యం కొనుగోలుకు పెట్టిన డబ్బుపై రావలసిన వడ్డీకి అయిన ఖర్చులు ప్రభుత్వం పరిశీలించిన తరువాత బియ్యం ధర కిలో రూపాయికి తగ్గించి అమ్మడం సాధ్యంకాదనే విషయం స్పష్టమైనదని అన్నారు.

రూపాయికి కిలో చొప్పున బియ్యం అమ్మినప్పటికి మొత్తంమీద ఒకకోటి రూపాయల వరకు ఆహారసంస్థగాని ప్రభుత్వంగాని సబ్సిడీయిస్తూ చేయవలసి వస్తుందని ముఖ్యమంత్రి తెలియజేశారు.

రూపాయికి కిలో బియ్యం అమ్మడానికి రాష్ట్రంలో అన్నిప్రాంతాలలో చర్యలు తీసుకోవలసిందిగా జిల్లా కలెక్టరులకు ప్రభుత్వం ఆదేశించిందని చౌకధరల దుకాణాలు సహకార సంస్థలు బాగా పని చేస్తుంటే వాటి ద్వారా లేదా పంచాయతీలు బాగా పనిచేస్తుంటే వాటిద్వారా నిర్వహించబడ గలవని శ్రీ బ్రహ్మానందరెడ్డి అన్నారు.

రాజస్థాన్ నుండి పదివేల టన్నుల సజ్జలను కూడా కొనుగోలు చేయడానికి ప్రభుత్వం నిర్ణయించిందని తరువాత అవసరమైతే మరొక పదివేల టన్నుల సజ్జలను కూడా కొంటామని ముఖ్యమంత్రి చెప్పారు. చౌకధరల దుకాణాల ద్వారా సజ్జలను కూడా అవసరమయిన చోట్ల అమ్మిస్తామని ఆయన అన్నారు.

అంతకు ముందు పౌర సరఫరా మంత్రి శ్రీ ఆనెం సంజీవరెడ్డి రూపాయికి కిలో చొప్పున అక్కుళ్ళు ముతక బియ్యాన్ని అమ్మించడానికి ముఖ్యమంత్రి శ్రీ కాసు బ్రహ్మానందరెడ్డి తీసుకున్న నిర్ణయాన్ని సభలో ప్రకటించగానే స్వతంత్రపార్టీ ఉపనాయకుడు శ్రీ బి. రత్నసభాపతి భారత ఆహార సంస్థ మార్కెట్‌లో బియ్యాన్ని కిలో 70 నుండి 80 పైసల రేటుకు కొన్నదని అందువల్ల యిప్పుడు రూపాయికి కిలో చొప్పున బియ్యం అమ్మడం ఉచితం కాదని అన్నారు. బియ్యం ధర తగ్గించి అమ్మడానికి ప్రభుత్వం ప్రయత్నిస్తుందా అని సభ్యుడు అడిగారు.

మంత్రి శ్రీ సంజీవరెడ్డి జోక్యం చేసుకుంటూ ధర తగ్గించి అమ్మడానికి వీలు లేదని సభ్యులు కావాలంటే ఈ విషయాన్ని భారత ఆహార సంస్థ అధికారులతో చర్చించవచ్చునని అన్నారు. సభ్యులు ఎప్పుడుకోరితే అప్పుడు ఆహారసంస్థ అధికారులను చర్చకు పిలుస్తామని మంత్రి చెప్పారు.

శ్రీ నూతాల రామచంద్రారెడ్డి: చౌకధరల దుకాణాలు ప్రతిగ్రామంలో తెరవడానికి ప్రయత్నిస్తారా?

మంత్రి: జిల్లాకలెక్టర్లకు ఈ విషయంలో చర్యలు తీసుకోమని ఆదేశాలు పంపారు. వారు ఎక్కడ అవసరమనుకుంటే అక్కడ పెడతారు.

శ్రీ రామచంద్రారెడ్డి: రాష్ట్రమంతటా చౌకధరల దుకాణాలు అవసరమున్నది.

చిలీ అగ్నిపర్వతం: 250 మంది గల్లంతు

కైపైక్, చిలీ, ఆగస్టు 17— చిలీ దక్షిణ ప్రాంతంలో అగ్నిపర్వతం నుండిలావా బయలుదేరిన ప్రమాదంలో 250 మంది జాడ తెలియడం లేదు. వారిని అన్వేషించడానికి విమానాలద్వారా ప్రయత్నించారు.

నల్లటి పొగలోయ ప్రాంతం దట్టంగా కమ్ముకుంది. అయిదు రోజుల క్రితం ఈ అగ్ని పర్వతం ప్రేలడం ప్రారంభమైంది. అదిఆరోజుకారోజు తీవ్రరూపం ధరిస్తున్నది,

నూరు చదరం కిలోమీటర్లు లావా ప్రవాహంకి గురయింది. పొగ, ఉరుముల వర్షంవల్ల విమానాలద్వారా అన్వేషణ కార్యక్రమం జరుపడం అసాధ్యమైంది.

'నాగార్జున సాగర్' పూర్తికి రు. 236 కోట్లు

అసెంబ్లీలో మంత్రి శ్రీ శీలంసిద్ధారెడ్డి వివరణ

(ఆంధ్రపత్రిక ప్రతినిధి)

హైదరాబాదు, ఆగస్టు 17: నాగార్జున సాగర్ నిర్మాణంపూర్తి కావటానికి సవరించిన అంచాల ప్రకారం రు. 236 కోట్లు వ్యయమవుతుందని నీటిపారుదల శాఖామంత్రి శ్రీ శీలం సిద్ధారెడ్డి యిదాళ రాష్ట్ర శాసనసభలో చెప్పారు.

నాగార్జునసాగర్ ప్రాజెక్టు నిర్మాణంపై యిప్పటి వరకు రు 168 కోట్లు ఖర్చు చేశామని వాల్పై ప్రణాళికలో ప్రాజెక్టు నిర్మాణం కొరకు రు 44.5 కోట్లు కేటాయించామని మంత్రి తెలియ జేశారు.

శ్రీ రావిపాటి సుబ్బారావు, శ్రీ కె. నాగభూషణమూర్తి, శ్రీ కె. రామలింగయ్య ప్రశ్నలకు సమాధానం చెప్పుతూ నాగార్జునసాగర్ కుడికాలువ ద్వారా 1975 వరకు దుర్భిక్ష ప్రాంతానికి నీరు యివ్వబడుతుంది అని మంత్రి చెప్పారు.

నాగార్జునసాగర్ ప్రాజెక్టు నిర్మాణం కొరకు ప్రతి సంవత్సరం దాదాపు 10 కోట్ల రూపాయలు కేటాయిస్తున్నారు అని ఆయన ప్రాజెక్టు మొదటి దశ 1975 వరకు పూర్తి అయ్యే స్థితిలో లేదు అని శ్రీ సిద్ధారెడ్డి అన్నారు.

ఈ ప్రాజెక్టు నిర్మాణం నిమిత్తం కేంద్ర ప్రభుత్వ ప్రత్యేక సహాయం రాష్ట్ర ప్రభుత్వం కోరింది అని 1969—70లో మాత్రం కేంద్రం ఒకకోటి రూపాయలు సహాయం యిచ్చింది అని శ్రీ సిద్ధారెడ్డి చెప్పారు.

హార్నాపూర్, విదుకొండ, ప్రాంతాలకు కుడికాలువ ద్వారా యిస్తామని ప్రభుత్వం నిర్ణయించింది. అని అయితే ఇప్పుడు అభించటం మీద యిది ఆధారపడి ఉంటుంది అని మంత్రి అన్నారు.

పెనుగొండ పాలెం డిస్ట్రిబ్యూటరీ దగ్గర ఒక ఆక్విడక్ట్ నిర్మాణం కొరకు టెండర్లు పిలువగా ఎక్కువ రేట్లు రావడం వలన, తిరిగి టెండర్లు పిలువటానికి ప్రభుత్వం నిర్ణయించింది అని మంత్రి చెప్పారు.

నాగార్జునసాగర్ ప్రాజెక్టు క్రింద వీలైనన్ని వెనుకబడిన ప్రాంతాలకు నీరు అందివ్వడమే ఉద్దేశమని మంత్రి వివరించారు.

అంతకు ముందు శ్రీ ఎం. సి. హెచ్. నగయ్య అడిగిన ప్రశ్నకు ప్రశ్నోత్తరాల సమయంలో జవాబు చెప్పుతూ గుంటూరు తాలూకాలోని ప్రతిపాడు ఫిర్కాలోని గొరిజలుగుంటపాలెం, అబ్బినేని గుంటపాలెం గ్రామాలను నాగార్జునసాగర్ కుడికాలువ ఆయకట్టు ప్రాంతం క్రింద చేర్చడానికి ప్రభుత్వం దృష్టిపెట్టిన్నది అని శ్రీ సిద్ధారెడ్డి తెలియ జేశారు. అయితే యీ గ్రామాలు ఆయకట్టు క్రింద పెంటనే చేరడం జరుగుతుందని తాము హామీ యివ్వలేనిమంత్రి అన్నారు.

ఈ రెండు గ్రామాలలోని భూములలో నుంచి సాగు నీరు వస్తున్న కారణంగా వాటిని మొదట కుడికాలువ ఆయకట్టు క్రింద చేర్చవలసి అని శ్రీ సిద్ధారెడ్డి అన్నారు.

దిగువ సీలేరు ప్రాజెక్టుపై ఇంత వరకు 13 కోట్ల రూపాయలు వ్యయం చేయబడిందని, మొదటి యూనిట్ 1974 మార్చి ఆఖరుకు పూర్తి అవుతుందని ఎగ్జిక్యూటివ్ శాఖామంత్రి శ్రీ రావిపాటి సీతారామనాయుడు శ్రీ ఎర్రన్నపాత్రుడు తెలియ జేశారు.

మోసపు మాటలు నమ్మితే రాష్ట్ర భవిష్యత్తుకే దెబ్బ

ముఖ్యమంత్రి హెచ్చరిక: సాగర్ ఎడమకాల్వవద్ద 2 లిఫ్ట్ ఇరిగేషన్ పథకాలకు శంకుస్థాపన

(ఆంధ్రపత్రిక ప్రతినిధి)

హైదరాబాదు, ఆగస్టు 17: ఆనాదిగా పేదరికంలో మగ్గిపోతున్న సామాన్య ప్రజలను వెలికి తీసుకు రావడానికి రాష్ట్ర ప్రభుత్వం అనేకమైన అభ్యుదయ కార్యక్రమాలు చేపడుతున్న ప్రస్తుత తరుణంలో పెడదారిని పట్టించే మోసకారి మాటలను విశ్వసించి ఆదోళ్లాదేశాలకు లోనై, ఉన్న శక్తిని క్షీణింప చేసుకున్నందు వలన యిప్పటికే అభివృద్ధి కుంటుపడిన ఆంధ్రప్రదేశ్ భవిష్యత్తు మరింత అంధకార బంధురమవుతుందని గుర్తించమని ముఖ్యమంత్రి శ్రీ కాసుబ్రహ్మానందరెడ్డి హెచ్చరించారు.

నల్గొండ జిల్లాలో నాగార్జునసాగర్ డాం నుంచి పదకొండు మైళ్ల దూరంలో ఉన్న హాలియా, అక్కడ నుంచి హైదరాబాద్ మార్గంలో ముప్పయ్ మైళ్ల దూరంలో ఉన్న కురువల్లి గ్రామాలలో నిన్న రాత్రి రెండు బహిరంగ సభల్లో ప్రసంగిస్తూ, తెలంగాణా ఉద్యమం వలన రాష్ట్రానికి జరిగిన కష్టనష్టాలను గురించి ఆయన ప్రస్తావించారు.

దీనివలన ఎవరైనా ముగ్గురు-నలుగురికి లాభం వస్తుందేమో నాకు తెలియదు. కానీ ఎవరికో మంత్రి పదవి వచ్చినందు వలన మీకు ఒరిగేదేమీలేదు. దేశ అభివృద్ధిలో వారు కూడా భాగస్వాములుకాలేనంత వరకు మంత్రి అయినా ముఖ్యమంత్రి అయినా లాభంలేదు. అని శ్రీ బ్రహ్మానందరెడ్డి అన్నారు. బూజుపట్టిన పాత పనస్తత్వాలు మారేంతవరకు సమాజానికి మోక్షంలేదన్నారు.

తెలంగాణా ప్రాంతంలో నిజానా అభివృద్ధి జరిగితే అది గత ఆరేడు సంవత్సరాలలోనే జరిగింది. అది తెలుసుకోకుండా, తెలిసినా తెలియనట్లు, నటిస్తూ, కేకలు రంకెలు వేసినందువలన లాభంలేదు.

రంకెలు వేసే ఆబోతు సంగతి మీకు తెలుసు. ఏ ప్రాంతం వారి పరిస్థితి అయినా సరే అభివృద్ధి చెయ్యాలంటే నిజాయితీ, నిష్కల్మష హృదయం అవసరం. అసలు మీరు (ప్రజలు) ఎప్పుడు కళ్లు తెరుస్తారో, ఆలోచన రీతిలో మార్పు తెచ్చుకుని, అవగాహన శక్తిని, మంచి చెడులలో ఉండే వ్యత్యాసాన్ని గుర్తించ గలిగే విచక్షణాజ్ఞానాన్ని పెంపొందించుకుంటారో అప్పుడు మీకు బ్రహ్మ కూడా అడ్డురాడు. అది తెలుసుకోలేక, పైకంలో కేకలు వాస్తవాలుగా అనుకున్నప్పుడు మీకు, ఈ సమాజానికి భవిష్యత్తు లేదు. అని కూడా ముఖ్యమంత్రి చెప్పారు.

శ్రీ బ్రహ్మానందరెడ్డి అంతకు ముందు నాగార్జునసాగర్ ఎడమ కాల్వ కుడివైపున డాం నుంచి ఆరవమైలురాయి దగ్గర 620 వేల రూపాయల ఖర్చుతో పది హెడ్ వెమ్లలురాయి వద్ద 4800 ఎకరాలు సాగులోకి తేవడానికి 1830 వేల రూపాయల ఖర్చుతోను అమలు కానున్న రెండు ఎత్తిపోత నీటి పథకాలకు పునాదిరాళ్లు వేశారు. ఈ శంకుస్థాపనోత్సవాలను చుట్టుపట్ల గ్రామాల నుంచి వచ్చిన అనేక మంది పురుషులు స్త్రీలు పిల్లలు చూచారు. ముఖ్యమంత్రి నీటిపారుదల శాఖామంత్రి శ్రీ శీలం సిద్ధారెడ్డి చిన్న నీటి వనరుల శాఖామంత్రి శ్రీ వి. పురుషోత్తమరెడ్డి కూడా వచ్చారు.

మొదటి పథకం వలన అల్లూల్, కొత్తపల్లి, శ్రీరాంపల్లి, తిరుమలగిరి గ్రామాలకు రెండవ పథకం వలన శ్రీబ్రహ్మంపేట, పాలెం, చింతగూడెం, శ్రీనాథపురం, ఊరుకూరు, సిడమామూరు, సుప్పురం గ్రామాలకు నీటి సౌకర్యం సాకారమవుతుంది.

హాలియా గ్రామంలో దాదాపు అయిదు వేల మంది ప్రజలు హాజరైన బహిరంగ సభకు నీటిపారుదల శాఖామంత్రి శ్రీ సిద్ధారెడ్డి అధ్యక్షత వహిస్తూ, తెలంగాణా ప్రాంతంలో చురుకుగా అభివృద్ధి జరుగుతున్న సమయంలో అందుకు అవరోధాలు కలిగించిన తెలంగాణా ఉద్యమ నాయకులను నిశితంగా విమర్శించారు.

దేశ చరిత్రలో నాగార్జునసాగర్ ప్రాజెక్టు నిర్మాణంలో ఒకవొక్క అధ్యాయం మీదట్లేదని, నీటిపారుదల ప్రాజెక్టులలో యిది పెద్ద ప్రాజెక్టు కావడమేగాక ఈ ప్రాజెక్టు క్రింద చేపట్టిన ఎత్తిపోత నీటిపారుదల కార్యక్రమం కూడా బృహత్తరమైనదని, యిందు ఎడమ ప్రధానంగా ఎడమ కాలవ పొడవునా దెబ్బలు వేల ఎకరాలు సాగులోకి వస్తుందని, ఏటవాలుగా ఉండె, నీళ్లు ఎక్కకుండా, స్రవలు కుమవుగుండా లిండికి నోచుకోలేకుండా ఎన్ని భూములు ఈ ఎత్తిపోత పథకాల వలన సస్యశ్యామలంగా నీరు అందే అవకాశం ఏర్పడబోతున్నదని శ్రీ సిద్ధారెడ్డి చెప్పారు.

ఇదివరకటి 33 పథకాలు ఎడమ కాలవ

(మిగతా 2వ పేజీలో)

గుండె మార్పిడి జరిగిన ఆఫ్రికావాసి మృతి

కేప్‌టౌన్, ఆగస్టు 17: ఆఫ్రికాన్స్ హార్‌బర్గ్ (జడ్జిబ్రాఫికా)లో గుండెమటర్పిడి జరిగిన తొలి వ్యక్తి నేడు గ్రోటిపార్ అనుపత్తిలో మరణించాడు. ఆపరేషన్ జరిగిన 23 రోజులకు ఆయన మరణం సంభవించింది. గుండె మార్పిడి జరిగిన రోగులలో హెచ్చు కాలం జీవించింది ఈయనే!

రాష్ట్రంలో దుర్భిక్ష నివారణ కృషి: కేంద్రంచే రు. 2 కోట్లు మంజూరు

న్యూఢిల్లీ, ఆగస్టు 17: ఆంధ్రప్రదేశ్‌లో దుర్భిక్ష నివారణ కార్యక్రమాలకుగాను సహాయంగా తొలిమొత్తంగా కేంద్రప్రభుత్వం నేడు రెండు కోట్ల రూపాయలు రాష్ట్ర ప్రభుత్వానికి మంజూరు చేసింది.

ఆంధ్రప్రదేశ్‌లోని దుర్భిక్ష పరిస్థితులు పరిశీలించడానికి కేంద్ర నిపుణుల సంఘం నియామకం జరుగుతున్నది. వారు వచ్చే కన్నా వారాలలో పర్యటనకు బయలుదేరుతారు. వారు పరిశీలన అనంతరం రాష్ట్ర ప్రభుత్వానికి అవసరం కాగల ఆర్థిక సహాయాన్ని తమ నివేదికద్వారా కేంద్రానికి సూచిస్తారు.

ముఖ్యమంత్రి శ్రీ బ్రహ్మానందరెడ్డి గురువారం ఢిల్లీకు వచ్చి ప్రధాని శ్రీమతి యందిరా గాంధీ, రక్షణ మంత్రి శ్రీ జగజీవన్ రామ్, ఆర్థిక మంత్రి శ్రీ చవాన్, రవాణా మంత్రి శ్రీ రాజ్‌నారాయణ్ మొదలైన కేంద్ర మంత్రులతో సమావేశమై రాష్ట్రంలో నెలకొన్న పరిస్థితులను వివరించి, సహాయం అర్థించారు. వెంటనే కనీసం మూడుకోట్లు మంజూరు చేయాలని కూడా కోరారు.

ప్రధాని సమక్షంలో, శ్రీ బ్రహ్మానందరెడ్డి జయపూర్‌లో పుష్ప ఆర్థిక మంత్రి శ్రీ చవాన్‌తో ఇంటర్వ్యూలో పాల్గొని, తక్షణ ఆర్థిక సహాయాన్ని కోరారు.

రెవిన్యూ మంత్రి శ్రీ బ్రహ్మానందరెడ్డి ఈ నెల 19న ఇక్కడకు వస్తున్నారు. రాష్ట్రంలో దుర్భిక్షపరిస్థితిని గురించి వివరాలతో కూడిన నివేదికను కేంద్రానికి సమర్పించి, తక్షణమే ఆర్థిక సహాయాన్ని అయిన కూడా కోరాలని తాత్కాలికమే.

తుర్కి బర్లాండుకు అజ్ఞాత తిరుగుబాటు బెదిరింపు

బెల్‌గ్రేడ్, ఉత్తర బర్లాండు, ఆగస్టు 17 (యు.పి.ఐ.): బర్లాండు ఆర్మీ రివల్టిక్ స్క్వాడ్, ఉత్తర బర్లాండులో అజ్ఞాత తిరుగుబాటు ప్రభుత్వాన్ని పడగొట్టనట్లు ప్రకటించింది.

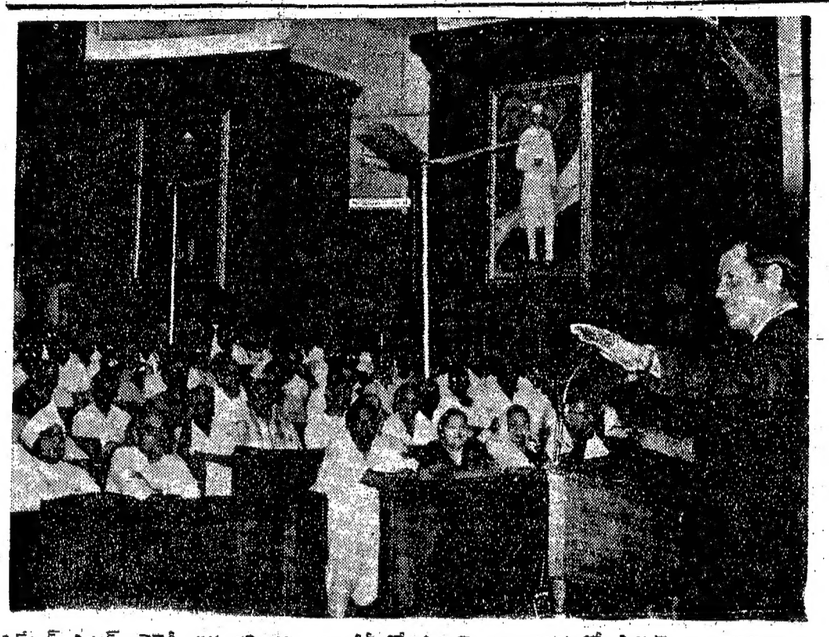

సెనేటర్ ఎడ్వర్డ్ కెనెడీ గత శనివారం న్యూఢిల్లీలో పార్లమెంటు భవనంలో పార్లమెంటు సభ్యుల నుద్దేశించి ప్రసంగించారు.

అప్పర్‌డివిజన్ గుమాస్తాలుగా రెవిన్యూ ఇనస్పెక్టర్ల ప్రమోషను

ప్రతి ఏ లూకాకు డిప్యూటీ తహసిల్దార్లు: రెవిన్యూ బోర్డు సభ్యుని వెల్లడి

(స్వకీయ విలేఖరి)

బందరు, ఆగస్టు 17: రెవిన్యూ బోర్డు వారి యిటీవలి నిర్ణయానుసారం రెవిన్యూ యిన్‌స్పెక్టర్లలో 50 శాతం మందిని అప్పర్ డివిజను గుమాస్తాలుగా ప్రమోట్ చేస్తారని ఆంధ్రప్రదేశ్ రెవిన్యూ బోర్డు మొదటి సభ్యుడు శ్రీ ఎస్. భగవాన్‌దాస్ యిక్కడ పేర్కొన్నారు.

కలెక్టర్లు సమీపకాలంతరం ప్రతి తాలూకాకు ఒక డిప్యూటీ తహసిల్దార్ ఉండాలని నిర్ణయించడం జరిగిందన్నారు.

రెవిన్యూ శాఖలో అప్పుడప్పుడు జరిపే కార్యకలాపాల సమీక్షలు పెండింగులను ఎత్తివేసే ప్రతిపాదన గమనార్హం. నియామకపు జాబితాలు తయారు చేస్తారు.

రెవిన్యూ రిక్రియేషన్ క్లబ్‌కు, అతిథి గృహానికి అయిన నేడు ప్రారంభోత్సవం జరిపారు.

రెవిన్యూ సంక్షేమ నిధి ఏర్పాటు విషయం ప్రస్తావిస్తూ అది చాల సంతోషించదన్నారు.

కార్యాలయపు పని గంటలు అయిన తరువాత సాయంత్రం ఏ గుమాస్తా పనిచేయరాదని మనోరంజక కార్యక్రమంలో పాల్గొనాలన్నారు.

జిల్లా కలెక్టరు శ్రీ సి. ఎస్. శాస్త్రి అధ్యక్షత వహించారు. రెవిన్యూ సిబ్బందిలో ప్రమోషన్‌కు ఎక్కువ అవకాశాలు కలుగచేయాలని ఆయన కోరారు. ప్రత్యేకించి దిగువస్థాయిలో వారికి ఈ అవకాశాలు బాగా ఉండాలన్నారు.

అవసరమైన రెవిన్యూ సిబ్బందికి ఎక్సుగ్రేషియా చెల్లింపుకోసం రు. 55000 లతో రెవిన్యూ సంక్షేమ నిధి ఏర్పాటయింది.

జిల్లా రెవిన్యూ అధికారి శ్రీ కుమార స్వామిరెడ్డి కూడా ప్రసంగించారు.

రెవిన్యూ సంక్షేమ నిధి పథకం రాష్ట్రంలోనే మొట్టమొదటిదని తూర్పు కృష్ణా జిల్లా ఎన్. జి. వో.ల సంఘం కార్యదర్శి శ్రీ జి.వి జి.వి. కృష్ణంరాజు చెప్పారు.

క్లబ్ అధ్యక్షులు ఆర్.డి.వో. శ్రీ ఎ. జి. శ్రీనివాసమూర్తి నిదేశిక చదివారు. కార్యదర్శి శ్రీ పెద్దిరాజులు వందన సమర్పణ చేశారు.

శ్రీ ప్రకాశం శతజయంత్యుత్సవం

రాష్ట్ర ప్రభుత్వంచే నిర్వాహక సంఘం ఏర్పాటు

హైదరాబాద్, ఆగస్టు 17: స్వర్గీయ శ్రీటంగుటూరి ప్రకాశం పంతులు శతజయంత్యుత్సవాల నిర్వహణకు రాష్ట్ర ప్రభుత్వం ముఖ్యమంత్రి శ్రీ కాసుబ్రహ్మానందరెడ్డి అధ్యక్షతన 20 మంది సభ్యులగల ఒక సంఘాన్ని ఏర్పాటు చేసింది.

స్వాతంత్ర్య సమరంలోను ఆంధ్రప్రదేశ్‌లో వివిధ పదవులలోను శ్రీ ప్రకాశంపంతులు అమూల్యమైన సేవ చేశారు.

శతజయంత్యుత్సవాలను జరుపడానికి ప్రభుత్వం లక్షరూపాయలు మంజూరు చేసింది. ఈ ఉత్సవాలు ఈ నెల 23 నుంచి 1972 ఆగస్టు 22వ తేదీవరకు జరుగుతాయి.

శతజయంత్యుత్సవ కమిటీలో యీ క్రింది సభ్యులు వున్నారు.

శ్రీయుతులు పి. వి. నరసింహారావు (విద్యామంత్రి), అక్కిరాజు రామదేవరావు (సమాచార, పౌరసంబంధాలశాఖ మంత్రి), ఎస్. ఆర్. రామమూర్తి (విద్యాశాఖ కార్యదర్శి), పి. రామచంద్రరావు (సమాచార, పౌర సంబంధాలశాఖ డైరెక్టర్—కన్వీనర్), ఎస్. అనంతశయనం అయ్యంగార్, గొట్టిపాటి బ్రహ్మయ్య, పి.వి. రాజమన్నార్, తన్నీటి విశ్వనాథం, శ్రీమతి దుర్గాబాయ్, కొవ్వెడి లింగరాజు, వెన్నలకంటి రాఘవయ్య, వావిలాలగోపాలకృష్ణయ్య, డాక్టర్ ఎ. బి. నాగేశ్వరరావు, డాక్టర్. టి. వి. ఎస్. చలపతిరావు, గౌతులచ్చన్న, సాధు సుబ్రహ్మణ్యం, ఒ. పుల్లారెడ్డి, ఎ. శేషమాధవరావు, కోదాటినారాయణరావు, ఎస్. వి. ఎల్. నరసింహారావు, స్వామి రామానందతీర్థ, పప్పూరు రామాచార్యులు, ఎస్. శంభుప్రసాద్, కడప కోటిరెడ్డి, నీలంరాజు వెంకటశేషయ్య, ధారా గోపాలశాస్త్రి, మందుముల నరసింగరావు.

—:o:—

ఎడ్వర్డ్ కెనెడీ తిరుగు ప్రయాణం

న్యూఢిల్లీ, ఆగస్టు 17: అమెరికన్ సెనెట్ శరణార్థుల వ్యవహారాల ఉప సంఘం అధ్యక్షుడు సెనెటర్ ఎడ్వర్డ్ కెనెడీ ఆరు రోజుల పాటు పశ్చిమబెంగాల్ త్రిపురలలోని తూర్పు బెంగాల్ శరణార్థుల శిబిరాలను సందర్శించిన అనంతరం నేడు న్యూఢిల్లీ నుంచి స్వదేశానికి బయలుదేరి వెళ్ళారు.

ప్రాంతీయ సంకుచితత్వాలు కొనసాగనిస్తే దేశ విచ్ఛిత్తితప్పదు

బొంబాయి సభలో రాష్ట్రపతి హెచ్చరిక

బొంబాయి, ఆగస్టు 17: ప్రస్తుతం దేశంలో తలఎత్తిన ఉన్న ప్రాంతీయతత్వాన్ని యిదే విధంగా కొనసాగనిస్తే, ప్రతి గ్రామంలోను, ప్రతి వీధిలోను రివల్టిక్‌లు ఏర్పడతవని, రాష్ట్రపతి శ్రీ వి. వి. గిరి నేడు హెచ్చరించారు.

ఈ నాడు అత్యంత అవసరంగా సాధించవలసిన అవసరం ఉన్న విషయం, జాతీయ సమగ్రత, అని, సమైక్యత, సంస్కృతి సంఘం వారు ఏర్పరచిన ఒక సభలో మాట్లాడుతూ రాష్ట్రపతి ఉద్బోధించారు.

ప్రస్తుతం దేశం అత్యంత కష్టసంకటస్థితులలో ఉన్నది. బంగ్లాదేశ్‌నుంచి దాదాపు 80 లక్షల నుంచి శరణార్థులు వెల్లువగా రావటం వలన యీ క్లిష్ట పరిస్థితులు సంభవించినై.

అంటున్నే ఈ మానవ కారుణ్య సంబంధమైన సమస్యలు ఎదుర్కొనే నిమిత్తం దృష్ట్యాగాను పనిష్ట్యాగాను సహాయ పడవలసిందని ప్రజలకు రాష్ట్రపతి ఉద్బోధించారు.

అదియాకు భారత రాయబారిగా నియమితులైన, యీ సమైక్యత సంస్కృతి సంఘం అధ్యక్షులు శ్రీ హామీ జి. హెచ్. తల్వార్‌ఖాన్, శ్రీ గిరికి స్వాగతం పలికారు.

బంగ్లాదేశ్ సహాయ నిధికి, రు 5 వేలు పద్దుకు సభవారు ఆమోదం తెలిపారు. విరాళం కూడా ఆయన ప్రకటించారు.

విద్యాశాఖ పద్దు: అసెంబ్లీ ఆమోదం

(ఆంధ్రపత్రిక ప్రతినిధి)

హైదరాబాద్, ఆగస్టు 17: తెలుగులో విద్యాబోధన పొందినవారికి ప్రభుత్వం విద్యాశాఖలో నుండుగా ఉద్యోగాలు ఇస్తుందని, మూడేళ్ళ అనంతరం అధ్యాపక స్థానాలకు ఆంగ్లంలో శిక్షణ పొందినవారికన్నా, తెలుగులో శిక్షణ పొందిన వారికే చాలా ఎక్కువ ప్రాబల్యం రావచ్చని విద్యామంత్రి శ్రీ పి.వి. నరసింహారావు శాసన సభలో విద్యా పద్దుపై రెండు రోజుల చర్చకు ఈ రాత్రి సమాధానమిస్తూ తెలియ జేశారు.

మంత్రి సమాధానం తర్వాత విద్యాశాఖ పద్దుకు సభవారు ఆమోదం తెలిపారు.

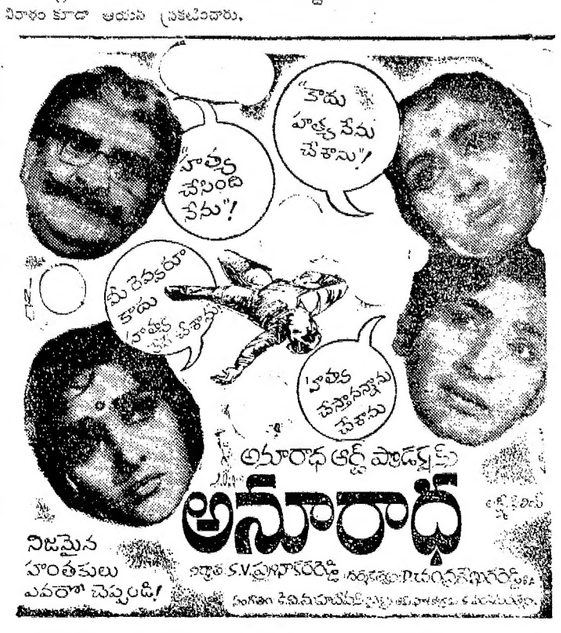

ఆంధ్రప్రదేశ్ ప్రభుత్వము

టెండరు నోటిఫికేషన్

గుర్తింపబడిన ప్రైవేట్ లారీ యజమానులద్వారా పాలు రవాణా చేయుటకై టెండరు నోటీసు

తేది 1—9—1971నుండి లేక ఆతర్వాత గుణ్ణుమెంటు డయరీకి మిల్కు కలెక్షన్ సెంటర్ల నుండి చేరవేయవలసిన పాలు రవాణా చేయుటకు మరియు యీ పట్టణమునందు పంపిణీ పాలు పంపి పెట్టడము యీ రెండు పనులను ప్రైవేట్ ట్రాన్స్‌పోర్ట్ ఏజెన్సీకి ఒప్పగించు, దపాకు ప్రయాణం చేసిన. కిలో మీటర్ల ప్రకారము లెక్క కట్టి అప్పగింపబడెనని ప్రతిపాదింపబడినది.

ఏజెన్సీలు దాఖలు చేసికొను టెండరు ఫారం ప్రతిదినము (ఉదయము మరియు సాయంత్రము) యీ క్రింద తెలుపబడిన కేంద్రముల నుండి పాలు సేకరించి, ఫ్లోరు మిల్కు మిల్కు సప్లయి స్కీము, నెల్లూరు నకు రవాణా చేయుట మరియు యీ పాలను నెల్లూరు డయరీ నుండి యీక్రింద పేర్కొనిన ప్రదేశములు నెల్లూరు టవును నందలి పాల బూతులకు, మరియు హాస్పిటల్సు హాస్టళ్లలకు సప్లయి చేయుటకై చెల్లింపబడ వలసిన రేటు కోట్ చేయవలెను. ఈక్రింద పేర్కొనిన కేంద్రముల నుండి—టవును నందలి బూతులకు, హాస్పిటల్సుకు, హాస్టళ్లకు ప్రతిదినము ఉదయం, సాయంత్రం రెండు పూటలు పాలు పంపకమునకై తిరుగ వలసిన దూరము గాక, సుమారుగా పాలు సేకరించు కేంద్రముల నుండి నెల్లూరునకు ప్రతిదినము 185 కిలోమీటర్ల దూరము ప్రయాణము చేయవలసి యుండును. పనిస్థితుల దృష్టిని యీ దూరము తగ్గ వచ్చును. కేవలం హెచ్చు కావచ్చును.

ఇందుకొరకై గుర్తింపబడిన ప్రైవేట్ లారీ యజమానుల నుండియు, మరియు లారీ బ్రోకర్ల నుండియు పాలు రవాణా పద్ధతియు పంపకము వగైరా పనులుచేయుటకై సీలు వేసిన టెండర్లు తేది 6—9—71 సా. 5 గంటల వరకు దాఖలు చేయగోరవలెను. టెండర్లు తేది6—9—71 సా. 5—30 గంటలకు టెండరర్లు లేక అంగీకారపొందిన యజంట్ల సమక్ష తెరవబడును.

ఈ టెండర్లు నిర్ణీత ఫారములో తయారు చేయబడవలెను. అనగా మేనేజరు పంతకము గలిగి వుండవలెను. వీటిని మేనేజరు, మిల్క్ సప్లయి స్కీము, నెల్లూరు వారి ఆఫీసు నుండి సెట్టు ఒకటికి రు. 5—15 మాత్రము చెల్లించి పొందవచ్చును. టెండర్లతో సెక్యూరిటీ మరియు ఇన్‌కంటాక్సు క్లియరెన్సుల జతపర్చవలెను. పై కంట్రాక్టుకు సంబంధించిన తాత్కాలిక షరతులు మరియు నిబంధనలు పొందగోరువారు మని దినములలో యేనాడైనా యీ ఆఫీసు నుండి పొందవచ్చును.

టెండరు స్పెసిఫికేషన్ మరియు నిబంధనలకై చెల్లించిన సొమ్ము, యే స్థితిలో కూడా తిరుగు జమరాదు. టెండర్లతో, సదరు మనీ డిపాజిట్టు క్రింద రు. 1000 రూపాయలు మేనేజరు, ఇన్‌సెన్సివ్ మిల్క్ సప్లయి స్కీము, నెల్లూరు వారి ఆఫీసునందు చెల్లించి పొందిన రశీదును జతపర్చవలెను.

ఏ కారణములను తెలుపకుండగనే, దాఖలైన యే టెండరును గాని లేక అన్ని టెండర్లను గాని నిరాకరించు హక్కును రిజర్వు చేసికొనియున్నారు.

పాల సేకరణ కేంద్రములు

(I) సంగం మార్గంలోని కేంద్రములు.

1. సంగం 2. సిద్ధిపురం 3. దువ్వూరు 4. మల్లవరం 5. మినగల్లు 6. అన్నారెడ్డి పాలెం 7. బుచ్చిరెడ్డిపాలెం 8. రేబాల 9. పెమల్లి 10. దామరమడుగు & 11. కోవూరు.

(II) టవునునందు పాల సేకరణ కేంద్రములు. మిల్కు బూతులు, హాస్టల్స్, హాస్పిటల్సు & టవును హద్దులలోని ప్రభుత్వ సంస్థలన్నింటికి.

మేనేజర్,
మిల్క్ సప్లయి స్కీము, నెల్లూరు.

ఆంధ్ర ప్రదేశ్ ప్రభుత్వము

చిల్ టెండరు నోటీసు

యీ క్రింద తెలుపబడిన పనికి సీలుచేసిన టెండర్లు, మొదటి తరగతిలో మరియు 2వ తరగతిలో రిజిస్టరైన కాంట్రాక్టర్ల వద్దనుండి పేరుపొందిన ఫారములో నుండియు మరియు చీఫ్ ఇంజనీరు వారి ఆనుమతి పొందిన వారివద్దనుండియు, కాకినాడ రహదారి భవనములశాఖ సూపరింటెండింగు ఇంజనీరు వారుచే 14—9—71 తేదీ మధ్యాహ్నం 3 గం. వరకు తీసుకొనబడును. మరియు అదేరోజు మధ్యాహ్నం 3—30 గం.లకు టెండర్లు తెరువబడును.

పత్రిక నెం.	పని పేరు.	ధరావతు సొమ్ము రూ.	ఎగ్జిక్యూటివ్ ఇంజనీరు (ఆర్ & బి)	షెడ్యూలు ఖరీదు రూ.	టెండరు ఫారం అమ్మే తేదీ	టెండరు తెరువు తేదీ
1.	మద్రాసు కలకత్తా రోడ్డులో కి. మీ. 164.50 నుండి 194.50 (విజయవాడ విశాఖపట్టణము రోడ్డు) (పైలు 370/0 నుండి 388/0) లో కి. మీ. 176.00 నుండి 188.00 (పై. 371/1 నుండి 384/6) మినహాయించి వెడల్పు చేయుట (రెండవ పర్యాయము పిలుచుట)	19,500	రాజమండ్రి	52 నవి	పేల్బుటాక్సుతో 12 నెలలు	

టెండరు ఫారములకొరకు ధరఖాస్తులు సూపరింటెండింగు ఇంజనీరు పి.డబ్ల్యు.డి. (ఆర్ & బి) కాకినాడ వారికి, టెండరు ఫారములు ఖరీదు "III Other Remittances" లో ఎగ్జిక్యూటివ్ ఇంజనీరు (ఆర్&బి) విశాఖపట్టణము వారి బాతాకు చెల్లించిన చలానాతో జతపరచి రిజిస్ట్రేషన్ ఆర్డరు నమూనాలోనూ 31—8—71 సా॥ 5—00 లోపున పంపవలయును.

టెండరు ఫారములు 3—9—71 నుండి 8—9—71 వరకు పై సూపరింటెండింగు ఇంజనీరు వారి కార్యాలయములో యివ్వబడును. టెండరు ఫారములు ఖరీదు ఎట్టి పరిస్థితులలోను వాపసు యివ్వబడదు.

ఏ ఒక్క టెండరు లేక అన్ని టెండర్లు తిరస్కరించుటకు సూపరింటెండింగు ఇంజనీరువారు అధికారము కలిగియున్నారు.

వయ్యద్ కాద్రా మొహియుద్దీన్,
సూపరింటెండింగు ఇంజనీరు (ఆర్ & బి) కాకినాడ.

ట్రాయినింగ్

టెలిఫోన్, టెలిగ్రాఫ్సులకును, క్లర్కులకు ఆపరేటర్ ఉద్యోగులకు శిక్షణ ఇవ్వబడును. ఇంకా వివరములకు వ్రాయండి. స్కాలర్‌షిప్పులతో C. I. & T. T. College Recognised 9thLine Arundalpet GUNTUR-2

వేలం అమ్మకములు

కంట్రోలర్ ఆఫ్ స్టోర్సు, దక్షిణరైల్వే మద్రాసు—23 వారి నిలయాల ప్రకారము జనరల్ స్టోర్సు డిపో, పడవన్ రైల్వే, పెరంబూరు వారు తేది 23—8—71 ఉ. 9.30 గంటలకున్ను, మెకానికల్ స్టోర్సుడిపో, గోల్డన్ రాకనందు తేది 25—8—71 ఉ. 9 గంటలకున్ను పనికిరాని ఫ్రెయిన్, టీలోలబుల్, ఎంక్రస్టియల్ మెల్టింగ్ అండ్ మినరలియస్ యుక్కు పనికిరాలను పంచ్‌దమణ్ అండ్ కంపెనీ, మద్రాస్—1(ఫోన్:21276) వారిచే వేలం వేయబడును. కేటలాగులు ఆఫీసునందు పొందవచ్చును.

ప్రకటన

అనంతపురము జిల్లాలోని కల్లు మరియు సారాయి అంగళ్లు 1971—72 అబ్కారీ లీజుకు (అనగా 1—10—71 నుండి 30—9—72 వరకు) 26—8—71 నుండి 4—9—1971 వరకు అనంతపురములో లాలాకా ఆఫీసు ఆవరణములో వేలము వేయబడును. వేలములో పాల్గొనదలచుకొన్నవారు సరియగు ఈ క్రింద కనబరచిన ఆఫీసులో మందుగా తెలుపుకొనవచ్చును.

1. జిల్లా కలెక్టరు, అనంతపురము.
2. డిప్యూటీ కమిషనరు (ఎక్సయిజు) కర్నూలు.
3. ఎక్సైజు సూపరింటెండెంటు, అనంతపురము
4. ఆయా తాలూకాలోని ఎక్సైజు సర్కిల్ ఇన్‌స్పెక్టర్లు

కలెక్టరు (ఎక్సైజు),
అనంతపురము.

11—8—71.

డిజైనర్లు కావలెను

ప్లైవుడ్‌మీద రంగులో ఆర్ట్ వేయుగల డిజైనర్లు కావలెను. కోరే కనీస జీతం తెలుపుతూ, శాంపిల్స్‌తోపాటు 20 పై. కవరు జతపరిచి సంపండి. దిలీప్ ఏజన్సీ, రాజమండ్రి, S.Rly.

ప్రకటన

షెడ్యూలు దాఖలా ఇంటిలో వాకుమ్ను నా అవిభక్త తండ్రి అయిన సుబ్బరాయునికిన్ని చెరి ½ హక్కు వుంటున్నది. దీనిని నా తండ్రి జరిపేవల్లె సుబ్బరాయుడు విభక్తుడుమారుడు అయిన జరిపే వల్లే పుల్లయ్యకూ ½ వున్నత విభక్తుడయిన సరస్వతమ్మకూ ½ వున్నదానము వ్రాయించినారు. సదరు దానపత్రములు చెల్లవనరవు. అవి చెల్లవని నోటీసులు కూడా యివ్వబడినవి. సదరు దానము అస్తిని పుల్లయ్య సరస్వతమ్మ ఆయకంగాని విక్రయం గాని మరియేవిధమైన పరాధీనము చేసినయెడల అవి చెల్లవు. వారి వల్ల షెడ్యూలు దాఖలా అస్తిని గురించి ఎటువంటి దస్తావేజులు వ్రాయించుకొన్నప్పటికి, అట్లు వ్రాయించుకొన్నవారికి పిమాత్రము హక్కులు గానీ వుండ నేరవని యుండువల్ల తెలుపడమైనది.

షెడ్యూలు

తాడిపత్రి మున్సిపాలిటీమెజిస్ట్ జజారులో 11/331 గల మళిగెకు చెక్కుబంది.

తూ. అబూన్ అబ్దుల్‌సత్తారుసాబు మళిగె

ప. నందు.

వు. రోడ్డు.

ద. యోగ్యరావారియిల్లు యీ మధ్య పుల్లయ్య గారి తలవాకిలి గల ఇల్లు.

జరిపేవల్లె నాగవిదంబరయ్య,
తాడిపత్రి, 12.8.71.

కావలెను

శాల్వలు, షర్టింగులకు ఏజెంట్లు కావలెను రు. 500 వరకు ఆదాయము. బహుమతులు లభించు. శాంపిల్సు ఉచితము. వివరములకు: Jindals (APTM) Ludhiana.).

సి. పి. డబ్ల్యుడి. – వైజాగ్

టెండరు నోటీసు

విశాఖపట్నం పెద్ద బాంత్ పాలి స్టేట్ అండ్ సెకల్స్ లిమిటెడ్‌కు టవర్‌షెడ్ నిర్మాణము— సబ్‌వాగ్: కిందటి మురుగు పారుదల నిర్మాణము చేయుటకై టెండర్లు స్వీకరించు తారీఖు తేది 1 సెప్టెంబరు 1971 వరకు పొడిగించబడినది.

అంచనా విలువ రు: 1,85,264
ధరావతు రు: 4,632

సదరు పనికి టెండర్లను ఎగ్జిక్యూటివ్ ఇంజనీర్, వైజాగ్ సెంట్రల్ డివిజన్, సెంట్రల్ పి. డబ్ల్యు. డి, 6—53—4, వాల్తేర్ అప్‌లాండ్స్, విశాఖపట్నం—3 వారికి 1 సెప్టెంబరు 1971 సా. 3 గంటల వరకు స్వీకరించబడి అదేరోజు సా. 3.30 గంటలకు తెరువబడును. టెండరు షెడ్యూళ్లను అన్ని పని రోజులలోను 30.8.71 సా. 5 గంటల వరకు ఎగ్జిక్యూటివ్ ఇంజనీర్ వారి నుండి పొందవచ్చును.

ఇతర వివరములలో మార్పు లేదు.

ఎగ్జిక్యూటివ్ ఇంజనీర్,
వైజాగ్ సెంట్రల్ డివిజన్,
సి. పి. డబ్ల్యు. డి., విశాఖపట్నం—3.

వల్ ప్రాజెక్ట్. విశాఖపట్నం

విశాఖపట్నం, నేవల్ ప్రాజెక్టు నందు ఈ క్రింద తెలిపిన పనులకు టెండరు దాఖలెంటుట జరిపేయుటకుగాను 25—8—1971వరకు వేర్వేరుగా దరకాస్తులను ఎం. ఇ. ఎస్., సి. పి. డబ్ల్యు.డి, రైల్వేస్, డి. జి. ఎస్. పి. మరియు పోర్టు ట్రస్టులలో తగిన తరగతులకు చెందిన కంట్రాక్టర్లనుండి కోరబడుచున్నది. అంచనా విలువ మరియు ధరావతు ఆయా బిడ్డముల కెదురుగ యివ్వబడినది.

1. సూచీ డిస్పెంజల్‌వర్కు—1.5లక్షలు —రు. 7500.
2. సింగిల్ ట్రైనీలకు నివాస వసతులు నిర్మాణము. రు 13 లక్షలు— రు. 32500
3. ఎక్స్‌టెన్ ట్రైనింగ్ టవర్ బిల్డింగ్ నిర్మాణము— రు. 10 లక్షలు — రు. 25000.
4. ఆసిడ్ స్టోర్ బిల్డింగ్ నిర్మాణము రు. 0.90 లక్షలు— రు. 4500.
5. కొన్నిభవనములో పంపర్ స్టోరాలెజ్ ట్రైనర్ ఫిట్టర్స్ నిర్మాణము— రు. 1.10 లక్షలు— రు. 5500

పూర్తి వివరములకు 11—8—71తేదీ ఇండియన్ ట్రేడ్ జర్నల్ చూడవచ్చును.

davp 681(18)71

హెవీ వెహికల్స్ ఫ్యాక్టరీ,

ఆవడి, మద్రాస్—54

(రక్షణ మంత్రిత్వ శాఖ)

ఆటోమాటిక్ ఆపరేషన్స్‌కు లగిసటువంటి లేడ్ పోర్టేజి రెగులేటింగ్ యూనిట్ ఒకదానికి జనరల్ మేనేజర్ వారు సీలు చేసిన టెండర్లను కోరుతున్నారు. టెండరు దాఖలెంట్లు పూర్తి వివరములు గల స్పెసిఫికేషన్‌లను అన్ని పని రోజులలోనూ 9—9—71తేదీవరకు పొందవచ్చును. ఇందుకొరకు రు. 5—15 (సేల్సు టాక్సుతో సహా— తిరిగి యివ్వబడదు) లకు పై ఫ్యాక్టరీ జనరల్ మేనేజర్ వారి పేర్న డ్రాఫ్ చేసిన పోస్టల్ఆర్డరును పంపుతూ, నెం. 901 / OT / HVF / Spares / M-3 Dated 31 July 1971 రు.ను పేర్కొంటూ టెండరు దాఖలెంట్లకు వ్రాయవలెను. పూర్తి చేసిన సీల్డు టెండర్లు టెండరు విలువలో 2 శాతం మొత్తమును ధరావతుగా డిమాండు డ్రాఫ్టు / డిపాజిట్ అట్ కాల్ రశీదు రూపములో జతపర్చిన వారిని 10—9—71 మ. 2 గంటలలోపు ఈ ఆఫీసులో స్వీకరించెదరు. వాటిని అదేరోజు సా. 3 గంటలకు హాజరగు టెండరర్ల ఎదుట తెరవబడును. పోస్టల్ ఆర్డర్లను పంపించునపుడు వాటిలో at the Post office at... అను చోట ఖాళీగా వదలవలెను. ఏమీ వ్రాయకూడదు. ఏ టెండరునైనను లేక అన్నింటిని పూర్తిగా లేక పాక్షికముగా కారణం వివరించకుండా నిరాకరించు హక్కు జనరల్ మేనేజరు వారుకలిగియున్నారు. davp 685(181)71

ది అనంతపురం శ్రీ వానవాలు వర్మ నెంటు ఫండు లిమిటెడ్.

శ్రీ కన్యకా పరమేశ్వరీ దేవాలయము, గాంధి బజారు, అనంతపురం.

షేరుహోల్డర్లకు నోటీసు

పై ఆఫీసు షేరు హోల్డర్లకు, కంపెనీ చట్టము 257 మేరకు తెలియజేయడమేమనగా 23—8—1971 వ తేదీన పై ఫండు ఆఫీసునందు సోమవారం ఉదయము 9—30 గంటలకు 3(మూడు) డైరెక్టర్లను ఎన్నుకొనుటకు గాను ఈ క్రింద కనబరచినవారి నామినేషన్లు చట్టము మేరకు దాఖలాఅయినవి

1. శ్రీ గాదంశెట్టి వెంకట రమణప్ప
2. శ్రీ రామర్ల కృష్ణయ్యగుప్త
3. శ్రీ ఆనంతపురం గుగ్గిళ్ల రాజులింగారెడ్డి,

అనంతపూర్, 11.8.1971

జయంతి తెప్పగుప్త, కార్యదర్శి ఇన్‌చార్జి

అనంతపురం శ్రీవానవాంబ పర్మనెంటు ఫండు లిమిటెడ్

శ్రీ కన్యకా పరమేశ్వరీ దేవాలయము, గాంధి బజారు, అనంతపురం.

లాటరీ టిక్కెట్లు

అన్ని రాష్ట్రముల లాటరీ టిక్కెట్లు రిజిష్టరు మూలముగా పంపుటకు రు.1—50 చేర్చి M. O. చేయుటయును. 30 టిక్కెట్లు కొన్నవారికి తపాలా ఖర్చు ఉచితం. (Byregd.) టిక్కెట్టు 1 రు 1—30 (By C.O.P.) SRI GURURAJA ENTERPRISES, Cuddapah.

ప్రకటన

గుంటూరు రామచంద్రపురం అగ్రహారం కాపులపాలెంలో జయపురపు సుబ్బారావుగారి కుమారుడు 1. పీరభద్రరావు, యీయన భార్య 2. సత్యవతమ్మ. వీరి పైనరు కుమారుడు 3. పీరసుబ్బారావుకు గార్జియన్ తండ్రి నె. 1 రు జయపురపు పీరభద్రరావు గార్జ తాలూకు గుంటూరు రామచంద్రపురం అగ్రహారం మందలోని మునిసిపల్ పాత వార్డు నె. 16 రు కొత్త వార్డు నె. 19 రు బ్లాకు నెంబరు9 టవున్ సర్వే నె. 555 రు విస్తీర్ణం చ. అ. 1681 లకు సరి ఆయిన ప్రస్తుతం మునిసిపల్ నె. 19 / 139 రు గల మేడపెంకుటి ఇల్లు స్థలమును సదరు వారివల్ల నేను ది. 23—7—1971నం. తేదీన క్రయంపొంది విక్రయ ఎగ్రిమెంటును వ్రాయించుకొనియుంటిని. వారి వల్ల నేను ది. 21.8.71 నం. తేదీన క్రయ దస్తావేజును వ్రాయించుకొని రిజిస్టరు చేయించుకొనుటకు సిద్ధముగా వున్నాను. సదరు వారలు ఎవరికై న బాకీలువున్న ఎడల ఆట్టి బాకీదార్లు ఈక్రింది అడ్రసుప్రకారం పై చెప్పబడిన తారీఖులోపు నాకుతెలియపర్చవలయును. అలాతెలియపర్చనిబాకీలకు మేముబాధ్యులముకాము. సదరు విక్రయ విషయంలో ఎవరికైనాఆక్షేపణలున్నయెడల పై తేదీలోగానాకు తెలియపరచవలెను. అట్లు కానిచో ఆక్షేపణలు లేనట్లు ఎంచబడునని ఇందుమూలముగా యావన్మందికితెలియచేయడమైనది. అడ్రసు: గుంటూరు కన్యకాపరమేశ్వరి పీఠి కాపురస్తులు వారలకురాంబాబుగారిభార్యనరబ్బాదేవిబాబ్ C/o ఏరలురాం శ్రీ కిషన్ కొట్టువారు ఆడ్డి సామానులు వల్లయి చేయబడును. మెయిన్ రోడ్డు, గుంటూరు—3. పానునెం. 20535

సి. పి. డబ్ల్యు. డి. వైజాగ్

ఈ క్రింద వివరించిన పనికి టెండర్లు స్వీకరించు గడువు తేది 27 ఆగస్టు 1971 వరకు ఇందు మూలముగా పొడిగించడమైనది.

మెస్సర్స్ భారత్ పెట్రోలియం అండ్ వైజాగ్ లిమిటెడ్‌కు విశాఖపట్నం పెద్ద టవున్‌షిప్ నిర్మాణము— 1 వ దశ— సబ్‌వాగ్:— పైపు మరి—కమ్— సర్వీసు స్ట్రాట్‌లిల్డింగ్ పోర్టనును, ఇంటర్నల్ వాటర్ సప్లయి, శానిటరీ ఇన్‌స్టలేషన్స్ (1 వ దశ) లో సబ్ నిర్మాణము— మిగతా పని—

అంచనా విలువ రు: 77966— వివరణ క్రింద యివ్వబడినది.

బిల్డింగ్ పోర్షన్: రు. 66418

ఇంటర్నల్ వాటర్ సప్లయి, శానిటరీ ఇన్‌స్టలేషన్స్: రు. 11548.

ధరావతు: రు. 1949.

పై తెలిపిన పనికి టెండర్లను ఎగ్జిక్యూటివ్ ఇంజనీర్, వైజాగ్ సెంట్రల్ డివిజన్, సెంట్రల్ పి. డబ్ల్యు. డి, 6—53—4 వాల్తేర్ అప్‌లాండ్స్, విశాఖపట్నం—3 వారిచే 27 ఆగస్టు 1971 సా. 3—00 గంటల వరకు స్వీకరించి అదేరోజు సా. 3—30గంటలకు తెరువబడును. టెండరు షెడ్యూళ్లను ఎగ్జిక్యూటివ్ ఇంజనీర్ వారినుండి అన్ని పని రోజులలోనూ 25 ఆగస్టు 1971 సా. 5 గంటల వరకు పొందవచ్చును. ఇతరవివరములలో మార్పు లేదు.

ఎగ్జిక్యూటివ్ ఇంజనీర్,
వైజాగ్ సెంట్రల్ డివిజన్.

సి. పి. డబ్ల్యు. డి. వైజాగ్

ఈ క్రింద వివరించిన పనికి టెండర్లు స్వీకరించు గడువు తేది 6 సెప్టెంబరు 1971 తేది వరకు యిందు మూలముగా పొడిగించబడినది.

మెస్సర్స్ భారత్ పెట్రోలియం అండ్ వైజాగ్ లిమిటెడ్‌కు విశాఖపట్నం పెద్ద టవున్‌షిప్ నిర్మాణము— 1 వ దశ— సబ్‌వాగ్:— పైపు III క్వార్టర్లు 132 నెం బర్లు నిర్మాణము 55 నెం. పరిమితుడి ఇంటర్నల్ వాటర్‌సప్లయి, శానిటరీఇన్‌స్టలేషన్స్—మిగతా పని.

అంచనా విలువ రు: 351708— వివరణ క్రింద యివ్వబడినది.

బిల్డింగ్ పోర్షన్— రు. 299110

ఇంటర్నల్ వాటర్ సప్లయి, శానిటరీ ఇన్‌స్టలేషన్స్— రు. 52598.

ధరావతు రు: రు. 8793.

పై తెలియపర్చిన పనికి టెండర్లను ఎగ్జిక్యూటివ్ ఇంజనీర్ వైజాగ్ సెంట్రల్ డివిజన్, సెంట్రల్ పి. డబ్ల్యు. డి, 6—53—4 వాల్తేర్ అప్ లాండ్స్, విశాఖపట్నం—3 వారిచే 27 ఆగస్టు 1971 సా. 3—00 గంటల వరకు స్వీకరించి అదేరోజు సా. 3—30గంటలకు తెరువబడును. టెండరు షెడ్యూళ్లను ఎగ్జిక్యూటివ్ ఇంజనీర్ వారినుండి అన్ని పని రోజులలోనూ 25 ఆగస్టు 1971 సా. 5 గంటల వరకు పొందవచ్చును. ఇతరవివరములలో మార్పు లేదు.

ఎగ్జిక్యూటివ్ ఇంజనీర్,
వైజాగ్ సెంట్రల్ డివిజన్.

రాష్ట్రభవిష్యత్తుకు దెబ్బ

ముఖ్యమంత్రి హెచ్చరిక

(1 వ పేజీ తరువాయి)

న్నారని అన్నారు.

తెలంగాణా ఉద్యమం

ఇలా కార్యక్రమాలు జరుపుతుంటే ఇష్టం లేని వారు పదవులకు ప్రాకులాడేవారు తెలంగాణా ఉద్యమం అంటూ బరిటి తీసుకు వచ్చారు.

ఇందు వలన లాభపడిన వారు ఎవరు? లాభ పడినవారికంటె నష్టపడిన వారే ఎక్కువ. నాగార్జునసాగర్ ప్రాజెక్టు కార్యక్రమం చాలా వరకు తెబ్బతిన్నది. నీళ్ళు రాలువలలోకి పదితే కార్యక్రమం ఒక సంవత్సర కాలం వాయిదా వేయవలసి వచ్చింది. ఇంకా అనేక యితర కార్యక్రమాలు ఆగిపోయాయి. తెలంగాణా వెనుకబడిన మాటనిజమే. అయితే ఈప్రాంతం ఎవరో నలుగురు మంత్రులయితో మరి కొందరికి ఇంకో ఉద్యోగాలు వస్తేనో ప్రజలు బాగుండేదేమీలేదు. దాని లాభాన్ని పొందని ప్రజలనే వారు వెనుకబెట్టుకుని చేసిన పనులతో అభివృద్ధి కుంటుపడింది.

ఇకముందయినా మీరు యిదొకపాటుగా తెలుసుకోవాలి. రైతులకు ఉపయోగకరమైన కార్యక్రమాలు చేసేవారే పదవులలో వుండాలని ప్రజలు గుర్తించాలి. పెద్దలోపమున్నోళ్ళే వారు కాదు. ప్రజల అవసరాలను శ్రేయస్సును కాంక్షించి స్వయంపరిచయే స్థిరమైన ప్రభుత్వం పై నమ్మకి అభివృద్ధి ఆధారపడి వుంది. అందువలన మీరంతా శ్రీ బ్రహ్మానందరెడ్డిగారి ప్రభుత్వాన్ని గట్టిగా సమర్థించాలి. అని శ్రీ సిద్ధారెడ్డి చెప్పారు.

ముఖ్యమంత్రి శ్రీ బ్రహ్మానందరెడ్డి తమ ప్రసంగంలో ఇంకా యిలా అన్నారు. పెద్ద ప్రాజెక్టు నిర్మాణము చేసుకుంటున్నాము. కాలువలు యింకా త్రవ్వాలి. త్రవ్వుతున్నాము. ప్రతి సంవత్సరం పది పడకొండు కోట్లు రూపాయలు ఖర్చు పెడ్తున్నాము. కాని ఆ డబ్బంతా పాపకాలరాయడు నోట్లోకి వెళ్ళినట్లు వెళ్ళిపోతోంది. ఇప్పటికి రు 170 కోట్లు నాగార్జునసాగర్‌పై ఖర్చు చేసినప్పటికీ ఆశించినట్లు మొత్తం 20 లక్షల ఎకరాల భూమిని సాగులోకి తేవడానికి ప్రయత్నం చేస్తున్నాము.

దేవుని దయ వుంటే వచ్చే మూడు నాలుగు సంవత్సరాలలో యుద్ధప్రాతిపదికగా కార్యక్రమాలు పూర్తి చేసి రైతులకు సహాయ పడాలని ప్రభుత్వం వాంఛ.

సోపం పెద్ద నిర్మాణం

అలాగే పోచంపాడుకోసం గట్టిగా ప్రయత్నాలు చేస్తున్నాము. తొమ్మిది కోట్ల రూపాయలకు తక్కువ కాకుండా ప్రతి సంవత్సరం ఖర్చు అవుతోంది. ప్రపంచ బ్యాంకు వారు కూడా సహాయ పడడానికి అంగీకరించారు. ప్రజాప్రతినిధులుగా ఉన్నప్పుడు ప్రజల కోర్కెలను తీర్చి యావచ్ఛక్తిని వినియోగించి అందరిని సంతృప్తి పరచడానికి ప్రయత్నం జరగాలి. ఆ విధంగా జరుగు తున్నందుకు సంతోషిస్తున్నాను.

ఎడమ కాలువపై వున 33, కుడికాలువ పైవున ఎనిమిది మొత్తం 41 ఎత్తిపోతల పథకాలను వచ్చే రెండు సంవత్సరాలలో పూర్తి చేయాలని శ్రీ సిద్ధారెడ్డిగారి సంకల్పం. మూడు కోట్ల రూపాయలు దీనికి ఖర్చు అయినప్పటికీ గ్రామాలలో చిన్నరైతులు ఇంకా కొంచెం మంచి బతుకు బ్రతికే అవకాశం ఏర్పడు తుంది.

అవకాశం యిస్తే ప్రజలు కష్టపడతారనే విషయం ఇక్కడ నిరూపణ అయింది. ఇదే విషయాన్ని నేను ఢిల్లీలో చెప్పాను. దేశంలో మరే ఇతర ప్రాజెక్టు విషయంలో కానివిధంగా నాగార్జునసాగర్ ప్రాజెక్టు నుండి నీరు యిచ్చిన సంవత్సరమే రైతులు భూమిని సాగులోకి తెచ్చారు.

తుంగభద్రప్రాజెక్టు క్రింద యింకా సగం భూమి సాగులోకి తేవలసి వుంది. ఇందుకు మన రైతాంగాన్ని అభినందిస్తున్నాను. నాగార్జునసాగర్ ప్రాజెక్టు లేకపోతే ఈ ప్రాంతంలో ఏముంది? మూడు లక్షల ఎకరాల భూమి ఎడమరాలువ కింద సాగులోకి వచ్చింది. దీనిని మరొక 70 వేల ఎకరాలకు పెంచాలని సిద్ధారెడ్డిగారు చేస్తున్న ప్రయత్నం సంతోషకరమైన విషయం.

మిర్యాలగూడాలో పంచదార మిల్లు

మిర్యాలగూడాలో ఒక పంచదార కర్మాగారంకోసం రైతు సొమ్ము తెప్పించాము. ప్రాంతీయ సంఘం నుండి కొంత డబ్బు యివ్వబోతున్నారు.

ఈ ప్రాంతానికి నడికూడి—పిడీసగార్ రైలుమార్గం నేయాలని ఢిల్లీలో చెబుతున్నాము. క్రొత్త రైలు మార్గాలలో దీనికి మొదట కేంద్రప్రభుత్వం హామీ యిచ్చింది. ఇంకా మనం కష్టపడాలి. మాటలు చెప్పి లాభంలేదు. మీలో విశ్వాసం కలిగితేనే ప్రభుత్వానికి కొండంత బలం, కష్టపడకుండా మాటలు చెప్పినందువల్ల పంటలు పండవు. అవిధంగా శక్తిని క్షీణింప చేసుకోకూడదు. పంచవర్ష సంవత్సరాలుగా పేదరికం పోగొట్టి వేసి శమకారదశలో ఉన్న ప్రజలకు కొత్త శక్తిని, కూతత తేజస్సును, కలిగించాలంటే యీమధ్యకాలం కష్టపడాలి. కేవలం వేసుకొని ప్రయోజనం లేదు. ఈ విధంగానన్న ప్రజలలో అవేశాలు మొగ్గవు సెల్ఫాయికాకుండా తట్టికి పిడ్డను కాకుండా ఆ ప్రాంతానికి ఈ ప్రాంతానికి, ఆకులానికి, ఈ కులానికి మధ్య తగాదాలు సెట్టవుతుందువలన అయినంత వారికి మిగిలేది తగాదాలే.

జూపిలేనివారికి భూమినత కట్టించి, మన్ను కొనడానికి ఋణసౌకర్యాలు కల్పించి, గ్రామాలలో అధిక వడ్డీక్రింద పేదజనం నలిగిపోకుండా బ్యాంకుల నుంచి ఆర్థిక సహాయం అందజేయడం కోసం జరుగు తున్న కృషిని ముఖ్యమంత్రి వివరించారు.

ఆవిధంగానే తరుణి ఆతాయం పెంచడానికి, బక్కచిక్కిన ప్రజానీకం కొంచెం ఇనుమడించడానికి ప్రభుత్వం జరిపిన కృషి మరువరానిదని ఆయన అన్నారు.

రాష్ట్రంలో ఈ విధంగా నిర్మాణాత్మక ప్రభుత్వం పరిస్థితులు గురించి అయిన ప్రస్తావించారు. తెలంగాణా ప్రాంతంలో పరిస్థితి మరితీవ్రంగా వున్నదని సెంట్రంటూ ప్రభుత్వం తీసుకుంటున్న చర్యలను వివరించారు. కిలో రూపాయికి మించకుండా పిడియం సరఫరా చెయ్యమని జిల్లా కలెక్టర్లను ఆదేశించినట్లు ఆయన చెప్పడంజరిగింది. ఇటువంటి కష్టకాలంలోనే పార్టీలు కక్షలు, ప్రాంతీయ నిజేధాలు లేకుండా అందరూ ఈ కార్యక్రమంలో కలవాలని ఆయన విజ్ఞప్తిచేస్తూ ఇలా అన్నారు.

"నేను మీకు మనవి చేస్తున్నాను. ఏదేమైనా ప్రభుత్వం పురోగమించే కార్యక్రమాలు సాగుతాయి. ఈ విషయాన్ని మీరు గుర్తించి, స్థిరమైన, సమర్థవంతమైన ప్రభుత్వాన్ని బలపరచాలి. వాళ్ళుచెప్పిన మాటలు, నీళ్ళు చెప్పిన మాటలకు మోసపోకండి. అందువల్ల మీకు వచ్చే ప్రయోజనం లేదు. మన శక్తి క్షీణింపచేసుకుని నాగార్జునసాగర్ నీరు విడుదల వాయిదా వేయడం జరిగిందని సిద్ధారెడ్డిగారు చెప్పినట్లు అభివృద్ధి కార్యక్రమాలు వాయిదా వేసుకుంటే నష్టపోయేది మనమే. ఇందువలన ఎవరికైనా ముగ్గురు నలుగురికి లాభం వస్తుందేమో నాకు తెలియదు. కాని ఎప్పటికో మంత్రి పదవి వచ్చినందువలన మీకు ఒరిగేది ఏమీలేదు. దేశ అభివృద్ధిలో వారు కూడా భాగస్వాములుగా లేనంతవరకు మంత్రి అయినా ముఖ్యమంత్రి అయినా లాభంలేదు. మునిసిపాలిటీలో కుర్రలాగ, కృంగి కృశించివనికి ప్రభుత్వం ఆసరాగా వుండాలి. పదిమందికడుపునిండి, తొంభై మందికి నిండకపోతే దేశం చాలా ప్రమాదకరమైన పరిస్థితులలో చిక్కుకుంటుంది. సాంఘిక న్యాయం చేకూర్చాలన్నదే ప్రభుత్వ లక్ష్యం కావాలి. ఆ కృషిలో మీరంతా ప్రభుత్వంతోసహకరించండి.

కూర్మపల్లి గ్రామంలో జరిగిన బహిరంగ సభలో ప్రసంగిస్తూ దేశంలో కోటీశ్వరుడు కూటికి లేనివానికి మధ్యవున్న తారతమ్యాలు తగ్గించనంతకాలం దేశం శాంతి యుతంగా మనలేదని శ్రీ బ్రహ్మానందరెడ్డి అన్నారు. ఈ సభకు ప్రజోక్ కాంగ్రెస్ అధ్యక్షుడు శ్రీ పి. సర్వారెడ్డి, విద్యుత్ శాఖ మంత్రి శ్రీ వాసిరెడ్డి కృష్ణమూర

దేవాలయ నిధులతో నడిపే విద్యాలయాల్లో నాస్తికులైన ఉపాధ్యాయుల తొలగింపు

మంత్రి రామలింగరాజు ప్రకటన

(ఆంధ్రపత్రిక ప్రతినిధి)

హైదరాబాద్, ఆగస్టు 17 : దేవాలయ నిధులతో నడుపబడే విద్యాలయాలలో నాస్తికులైన ఉపాధ్యాయులను వెంటనే తొలగించడం జరుగుతుందనీ, ఆ విద్యాలయాలలో దైవ వ్యతిరేక ప్రచారం కొనసాగేందుకు ఎలాంటి అవకాశం కలిగించబోమని నిన్న శాసనసభలో ఆంధ్రప్రదేశ్ 1966 దేవాదాయ ధర్మాదాయ సంస్థల చట్టములో కొన్నివర్గములు ప్రవేశపెడుతూ ప్రతిపాదించిన సవరణ బిల్లుపై చర్చ సందర్భంగా సమాధానమిస్తూ దేవాదాయశాఖ మంత్రి శ్రీ రుద్రరాజు రామలింగరాజు ప్రకటించారు.

రాష్ట్రంలోని చిత్తూరు, నల్గొండ, తూర్పుగోదావరి జిల్లాలలోని అన్ని పాఠశాలల్లోనూ ప్రయోగాత్మకంగా హిందూమతం, ఆమత ప్రవక్తలు, మహనీయులపై చరితముల గురించి ప్రచారం సాగించేందుకు ప్రభుత్వం పూనుకున్నదనీ, పథకం విజయవంతమైతే మిగతా జిల్లాలలో కూడా ప్రవేశపెట్టబడుతుందనీ, ఆయన అన్నారు.

సభాధ్యక్షస్థానంలో శాసనమండలి ఉపాధ్యక్షుడు శ్రీ మస్కర్షా ఉన్నారు.

దేవాలయ ట్రస్ట్ బోర్డులో సభ్యులనియామకంలో సభ్యులు సూచించిన మేరకు సంస్కరణ చేసేందుకు ప్రయత్నిస్తామని మంత్రి సభలో హామీ యిచ్చారు. లౌకిక సిద్ధాంతాలకు కట్టుబడి తగిన విధంగా ధర్మానికి భంగమౌని కలుగకుండా చూస్తామని ఆయన అన్నారు.

తిరుమల దేవస్థానంవారు నడుపుతున్న అనేక విద్యాలయాలు కేవలం ఉద్యోగుల పిల్లల విద్యా సౌకర్యార్థం కోసం ఏర్పాటు చేయటం జరిగిందని, న్యూఢిల్లీలో శ్రీ వేంకటేశ్వర ఆర్ట్స్ కళాశాలను ఢిల్లీ విశ్వవిద్యాలయంవారికి అప్పచెప్పేందుకు, అందుకు సంబంధించి ఆ కళాశాల నిర్మాణానికి అయిన ఖర్చు రాబట్టే విషయములో సంప్రదింపులు జరుగుతున్నాయనీ, అలాగే హోస్పేట్ కొండలలో ఏర్పాటు చేసిన పబ్లిక్ స్కూలును కూడా రద్దు చేయడం జరిగిందనీ, భవన్నీకూడా దేవాలయానికి సంబంధించి ఏటివల్ల ధైవసంబంధ ప్రచారానికి విలులేదు కనుక ఈ చర్య తీసుకొనడం జరిగిందని మంత్రి చెప్పారు.

ఆంతకుముందు చర్చలో పాల్గొంటూ పలువురు సభ్యులు రాష్ట్రంలోని పెక్కు దేవాలయాల జీర్ణావస్థలో ఉన్నాయి అనీ, ప్రభుత్వం ప్రతి దేవాలయానికి సరిపోయే రూపాయల చొప్పున భర్తీచేసి దేవాలయ పునరుద్ధరణ గావించవలసి కోరారు. హిందూ మత పునరుద్ధరణకు మత ప్రచారానికి ఈ దేవాలయాల ఆదాయాలను ఖర్చు చేయాలని, దురదృష్టవశాత్తు లౌకిక సంబంధమైన విషయాలకు ఈ ధనం వెచ్చింపబడుతున్నదనీ ఆయన చెప్పారు. తిరుమల తిరుపతి దేవాలయ నిధులను మతేతర కార్యకలాపాలకు ఖర్చు చేయకూడదని ఆయన కోరారు.

దేవాలయ ఉద్యోగుల పిల్లల సౌకర్యార్థం దేవాలయ నిధులతో పాఠశాలలను నడపడం కంటే పనులు మంచివే అనీ, దేవాలయ ఉద్యోగుల పిల్లలకు విద్యా సౌకర్యాలను మరింత ఎక్కువగా కలుగజేయాలనీ శ్రీ గుంటూరు బాపనయ్య (అ. క.) అన్నారు.

శ్రీ వి. పి. రాఘవాచారి (ఉపాధ్యాయ) మాట్లాడుతూ, తిరుమల తిరుపతి దేవాలయములో వ్యాపార దృక్పథం పోకడలు ఎక్కువగా కనిపిస్తున్నాయనీ, ఆధ్యాత్మిక దృక్పథం అనేది కరువై పోయిందనీ, తిరుమల తిరుపతి దేవస్థానం, యాత్రాస్థలమో, విహార స్థలమో కనుగొనడం కష్టం అయిందనీ అన్నారు. దేవాలయ ఉద్యోగులు యాత్రికుల పట్ల చాలా నిర్లక్ష్య ధోరణి ప్రదర్శిస్తున్నారనీ, తిరుమల దేవస్థానములో చాలా పెద్ద మనుషులకు ఇచ్చే ప్రత్యేక దర్శనం ఏర్పాట్లను తొలగించి భక్తులందరికీ సమానత్వం కలిగించాలని ఆయన కోరారు.

చిన్న చిన్న దేవాలయాలలో దేవుళ్లకు పూజాపునస్కారాలు లేక చాలా దైన్యావస్థలో ఉన్నాయనీ, కొంతమంది అర్చకులు అలాంటి దేవాలయాలలో పూజా నిమిత్తం యాచించడం చాలా హృదయవిదారకమైన స్థితి అని ఆయన అన్నారు. లౌకిక సిద్ధాంతాల పేరుతో మతరాష్ట్రమని చెప్పుకుంటూ మతప్రచారం సాగించడం లేదు. మీరూ కులవారు నెల్లూరు మేనా విద్యాలయాలలో మతప్రచారం కొనసాగిస్తూనే వున్నారు.

సంఘంలో అధ్యాత్మికత అన్నదే పోతూ వస్తున్నదనీ కనీసం దేవాలయ ఆదాయాలతో నడిపే విద్యాలయాలలోనైనా మత ప్రచారం జరగాలి. ప్రతి హరిజన వస్తీలోనూ హిందూ దేవాలయాలు నిర్మించాలి.

దేవుడు లేడనే వారంతా ప్రభుత్వ పాఠ్యపుస్తకాలలో లౌకికసిద్ధాంతవాదులు. కాని మతగురించి హరిజనులకు తెలియజేయడం అవసరం అని తీర్మానించారు. ఇది చాలా గర్హించదగ్గ విషయం. హిందూదేశంలో హిందూమత ప్రచారం జరుగకపోవడం. తిరుమల స్వామివారి పేరుపెట్టి తిరుపతి విశ్వవిద్యాలయంలో భగవద్గీత గురువారంనాడు పక్కనుంచి రెండు విమానాలలో పాలంవిమానాశ్రయంలో దిగిన భారత దౌత్యసిబ్బంది వారి కుటుంబ సభ్యులు.

ఈ సంవత్సరాంతంలోగా, ఇజ్రేల్‌తో సంఘర్షణ పరిష్కారం

ఈజిప్టు కృతనిశ్చయం గురించి ప్రెసిడెంట్ అన్వర్ సాదత్ పునరుద్ఘాటన

కైరో, ఆగస్టు 17 : ఈ సంవత్సరం అక్టోబరులోగా రాజకీయంగా గానీ, లేక పోతే సైనికంగా అయినాగానీ, ఇజ్రేల్‌తో సంఘర్షణ గురించి తేల్చివేయాలనే ఐక్య అరబ్ రిపబ్లిక్ కృత నిశ్చయాని, ప్రెసిడెంట్ అన్వర్‌సాదత్ పునరుద్ఘాటించారు.

విద్యార్థి సంఘాల నాయకుల నుద్దేశించి ఐక్యఅరబ్ రిపబ్లిక్ అధ్యక్షుడు నిన్న ప్రసంగం చేస్తూ, శాంతియుతంగా యీ సంక్షోభాన్ని పరిష్కరించుకోవ ప్రయత్నం చేస్తామనీ, ఇజ్రేల్ నిర్మూలన ఎత్తుగడలను, దురాక్రమణ నష్టకాలను తెలుపుదు చేస్తున్నదనీ పేర్కొన్నారు.

మన భూభాగంలో ఏదైనా భాగం ఆక్రమింపబడితే, యీ ఆక్రమణ ఏదో ఒక విధంగా తురకు తప్పక తొలగించివేయబడుతుంది. అని శ్రీ అన్వర్ సాదత్ అన్నారు.

నైలునది నుంచి యూఫ్రటీస్ దాకా వ్యాపించి ఉండే బృహత్తర ఇజ్రాయిల్‌ను సృష్టించాలనే జియోనిస్టు స్వప్నాన్ని సఫలీకృతం చేయాలనే సామ్రాజ్య వాదపు ఎత్తుగడ, ఉద్యమం ఐక్య అరబ్ రిపబ్లిక్‌కు ఎదు

(మిగత 4వ పేజీలో)

కొత్త సౌకర్యాలతో విజయవాడ తూర్పు బుకింగ్ ఆఫీసు

జనరల్ మేనేజర్ థామస్ ప్రారంభోత్సవం

విజయవాడ, ఆగస్టు 17 : రైల్వేలలో వివిధ రకాల రైల్వే ఆస్తుల దొంగతనాలు అరికట్టటం ద్వారాను, రైల్వే వినియోగదారులు (యూజర్స్) సహకారం ద్వారాను ప్రయాణికులకు ఇతోధిక సౌకర్యాలను కల్పించడానికి వీలు కాగలదని నిన్నటికడ్డ,విజయవాడ రైల్వే స్టేషన్‌లో నూతనమైన మార్పులు చేయబడిన విజయవాడ తూర్పు బుకింగ్ ఆఫీసును ప్రారంభోత్సవం చేస్తూ, దక్షిణమధ్య రైల్వే జనరల్ మేనేజర్ శ్రీ ఎం. థామస్‌గారి పేర్కొన్నారు.

సుమారు 32 వేల ఖర్చులో, ఇతోధిక సౌకర్యాలతో కూడిన మార్పులతో ఒక విధంగా పునర్నిర్మితమైనట్లు చెప్పదగిన తూర్పు బుకింగ్ ఆఫీసుకు ప్రారంభోత్సవ సభకు, స్థానిక ఎం. ఎల్. ఏ., డాక్టర్ టి. వి. ఎస్. చలపతిరావు అధ్యక్షత వహించారు.

తమ అధ్యక్ష ప్రసంగంలో డాక్టర్ చలపతిరావు, ప్రయాణికులకు విశ్రాంతి, తినుబండారాలు, మొదలైనవాటి సౌకర్యాలు పెంపొందించవలసిన ఆవశ్యకతను నొక్కి చెప్పారు. రైలు బండ్లలో ఇప్పుడున్న కండక్టర్‌ల సంఖ్యను పెంచినట్లయితే, ఇటు ప్రయాణికులకు సౌకర్యం కలగటమేగాక, రేటింలో పలువురు మీద ట్యోగులకు ఉపాధి కల్పన చేసినట్లు కాగలదని ఆయన అన్నారు.

అంతకుముందు, విజయవాడ డివిజనల్ కమర్షియల్ సూపరింటెండెంట్ శ్రీ ఎస్. వి. శాస్త్రి, జనరల్ మేనేజరును, తదితరులను పరిచయం చేశారు.

శ్రీ టి తమ ప్రసంగం కొనసాగిస్తూ, ఇంకా ఎన్నో సౌకర్యాలు చేయాలనే అభిలాష ఉన్నదనీ, అటంకం అల్లా అర్థిక ముడులే నని, ఇంతవరకు, లోగడ ప్రయాణికుల సౌకర్యాల నిమిత్తము ప్రస్తుత కార్యక్రమం క్రింద రు. 7,80,000 ఖర్చు అయిందనీ, తెలియజేశారు.

ఈ బుకింగ్ ఆఫీసు పునర్నిర్మాణం పీఠ్రవరి 1971లో ప్రారంభమై, ఆగస్టు 16 న పూర్తి అయింది.

ఈ నిర్మాణం అతి త్వరలో పూర్తిచేయడానికి కృషిచేసిన సర్వ ఇన్స్పెక్టర్లు శ్రీ వి. పి. అర్యుగిం, శ్రీ సోమసుందరంగారులకు జనరల్ మేనేజర్ శ్రీ థామస్ ప్రశంసా పత్రాలను (జస్టిఫికేట్ ఆఫ్ మెరిట్) బహు రు. 100 నగదును బహూకరించారు.

కొత్త హంగులతో బుకింగ్ ఆఫీసును పునర్నిర్మించి నిర్మాణ కార్యక్రమములో గమనించదగిన లక్ష్య చేసిన ఇంజనీరింగ్ సిబ్బందిని అందరి పేర్లను ప్రకటించి వారికి ప్రశంసా పత్రాలు అందజేశారు. ఈ సమావేశానికి శ్రీ సంతానం వందన సమర్పణ చేశారు.

సర్కారు జిల్లాల మెట్ట ప్రాంతాలకు ప్రత్యేక బోర్డు

రెవెన్యూబోర్డు సభ్యుడు శ్రీ భగవాన్‌దాసుకు కృష్ణా జిల్లా మెట్ట ప్రాంతాలవారి అభ్యర్థన

(ఆంధ్రపత్రిక ప్రతినిధి)

కొత్తపేట, ఆగస్టు 17 : సర్కారుజిల్లాలలో దేనుకజిడిన మేరకు ప్రాంతాలన్నిటికి కలిపి రాయలసీమవలె ఒక ప్రత్యేక బోర్డు ఏర్పాటుచేయాలని రెవెన్యూబోర్డు సభ్యులు శ్రీ ఎన్. భగవాన్‌దాసుకు. నిన్న ఇక్కడ కందికచర్ల, నందిగామ, జగ్గయ్యపేట నియోజకవర్గాల అధ్యక్షులు సమర్పించిన మెమోరాండంలో అర్థించారు.

సర్కారు జిల్లాలంటే అభివృద్ధిచెందిన జిల్లాలని పేరని, అలాగే కృష్ణా జిల్లా అంటే చాలా భాగ్యవంతమైన జిల్లా అనే ప్రశస్తి అని అయితే 17 నియోజకవర్గాలు గల కృష్ణాజిల్లాలో 9 నియోజకవర్గాలు సర్కారు ఎక్కువ భాగం రాయలసీమవలె, తెలంగాణా ప్రాంతం వలె వెనుకబడి ఉన్న ప్రాంతమని ఎవరికీ తెలియదన్నారు.

కృష్ణాజిల్లాలో నందిగామ, జగ్గయ్యపేట ప్రాంతాలకు నాగార్జునసాగర్ జలాలు సరఫరా చేయించటం ద్వారా ఈ ప్రాంతాల అభివృద్ధికి దోహదం చేయగలదని వారు సూచించారు.

శ్రీ భగవాన్‌దాసు విప్ర సాయంత్రం ఇక్కడి హరిజన కాలనీ శ్రీనివాసపురంకు ప్రారంభోత్సవము చేశారు. జిల్లాపరిషత్ అధ్యక్షులు శ్రీ పిన్నమనేని కోటేశ్వరరావు కాలనీ గృహాలకు విద్యుచ్ఛక్తి సరఫరాకు ప్రారంభోత్సవం చేశారు.

తరువాత శ్రీ భగవాన్‌దాస్ ప్రక్కనేవున్న గణపవరం గ్రామములో నీటి పథకానికి దీపాలకు ప్రారంభోత్సవము చేశారు.

శాసనమండలికి ఎన్నిక

కాంగ్రెస్ అభ్యర్థిగా శ్రీమతి గరుసీళ్ళ భ్రమరాంబ

(ఆంధ్రపత్రిక ప్రతినిధి)

హైదరాబాద్, ఆగస్టు 17 : ఆంధ్రప్రదేశ్ శాసనమండలికి శాసనసభ నియోజకవర్గం నుంచి ఖాళీ అయిన కాంగ్రెస్ సభ్యత్వానికి కీర్తిశేషులు మరిపిల్ల బిట్టిగారి సతీమణి శ్రీమతి మరుపిల్ల భ్రమరాంబ పేరును రాష్ట్ర కాంగ్రెస్ సంఘం కేంద్ర ఎన్నికల సంఘం అమోదానికి పంపినట్లు తెలుస్తున్నది.

శ్రీ కాసు వెంగళరెడ్డి రాజీనామా వల్ల నిర్వడిన ఖాళీకి ఈ నెలాఖరుకు ఎన్నిక జరుగుతుంది.

బంగ్లా శరణార్థులలో స్వాతంత్ర్య కాంక్ష

సెనెటర్ కెనెడీ వివరణ : శ్రీమతి గాంధీతో చర్చలు

న్యూఢిల్లీ, ఆగస్టు 17: అమెరికా సెనెటర్ ఎడ్వర్డ్ కెనెడీ నిన్న ప్రధాని శ్రీమతి ఇందిరా గాంధీని కలుసుకుని బంగ్లా శరణార్థుల సమస్యల్లో వివరంగా చర్చించారు.

వీరిరువురు 45 నిముషాలపాటు చర్చించారు. ఈ సమావేశంలోనూ భారత్, రష్యాల స్నేహం మరియు పలు చర్చలలో సమస్యలు చర్చించి.

ఈ సమావేశానంతరం సెనెటర్ కెనెడీ విలేకరులతో మాట్లాడుతూ భారత్ ఎమర్జెన్సీలో సమస్యలన్నీ శ్రీమతి ఇందిరా గాంధీ ప్రధానితో సమస్యలన్నీ చర్చించినట్లు చెప్పారు.

తూర్పుబెంగాల్‌లో పాక్ పాలకులు హత్యాకాండ జరిపేలని తానిప్పుడు నమ్ముతున్నానని కెనెడీ అన్నారు.

భారత్‌లోవున్న శరణార్థులను తాను కలుసుకుని మాట్లాడానని స్వతంత్ర బంగ్లాదేశ్ కొరకు వారిలో బలంగా పుట్టుదల తాను గమనించానని ఆయన తెలిపారు.

రాజకీయ సంప్రదింపుల ద్వారా తూర్పు సమస్య పరిష్కారం కాగలదని తాను ఆశిస్తున్నానని, శాంతియుతంగా పరిష్కారం సాధించుదామనే అమెరికా ప్రభుత్వం, పాకిస్తాన్‌కు అయుధాలు, ఆర్థిక సహాయాన్ని నిలిపివేయగలదని కూడా ఆశిస్తున్నానని కెనెడీ పేర్కొన్నారు. అయితే ప్రస్తుతం కొనసాగుతున్న సహాయాన్ని ఆపివేయడం సాధ్యపడదని ఆయన ఒక విలేకరి ప్రశ్నకు సమాధానంగా చెప్పారు.

లారీ డ్రయివర్‌కు 6 మాసాలు జైలుశిక్ష

విజయవాడ, ఆగస్టు 17: శ్రీ పిడికిటి వెంకటేశ్వరరావు అనే లారీ డ్రైవర్‌కు నిన్న నాల్గవ అడిషనల్ జ్యూడిషియల్ ఫస్టుక్లాస్ మేజిస్ట్రేట్ శ్రీ టి. వి. రమణమూర్తి 6 మాసములు జైలు శిక్ష విధించారు.

27—10—70న తేదీన కృష్ణా బ్యారేజి సమీపంలో శ్రీ వెంకటేశ్వరరావు లారీని అజాగ్రత్తగా తోలి పెద్దూరి అనూరాయ అనే ఆమె మరణానికి కారకులైనారని ప్రాసిక్యూషన్ వారి వాదం.

ఈ కేసును అప్పటి 1వ టౌను పోలీసు ఇన్స్పెక్టరు శ్రీ ఆర్. నాగయ్య సబ్‌ఇన్స్పెక్టరు శ్రీ పి. పి. టి. వాదరి సహాయంతో పరిశోధించారు.

ప్రాసిక్యూషన్‌ను అడిషనల్ పబ్లిక్ ప్రాసిక్యూటర్ శ్రీ బి. వెంకటప్పయ్య నిర్వహించారు

అస్సాం సరిహద్దు గ్రామంపై పాక్ సేనల దాడి

శరణార్థులు సహా 21 మంది మృతి

అగర్తలా, ఆగస్టు 17 : పాక్ సైనికులు, రజాకారులు భారత భూభాగంలోకి చొచ్చుకొనివచ్చి ఇక్కడకు: ఎనిమిది కిలోమీటర్ల దూరములోగల జలాల్‌పూర్ అనే గ్రామంపై దాడిచేసి కాల్పులు జరుపగా బంగ్లా శరణార్థులు సహా మొత్తం 21 మంది మరణించారు. ఈ సంఘటన ఈ నెల 14వ తేదీన జరిగింది.

పాక్ సైనికులు జలాల్‌పూర్ గ్రామములోకి ప్రవేశించగానే ప్రజలపై పెద్ద ఎత్తున కాల్పులు జరిపారని అధికారపూర్వకంగా నిన్న సమాచారం చేరింది. ఈ గ్రామంలో 1100 మంది బంగ్లా శరణార్థులు ఉన్నారు.

పాక్ దుండగులు సరిహద్దులు దాటి తిరిగి పాక్ భూభాగములోకి వెళ్లే లోపుగా ఈ గ్రామంలో గంటసేపు భీభత్సకాండ జరిపారు. వీరు పశువులను అడపిల్లలనుకూడా అపహరించుకుపోయారు, కొంతమేరకు తరువాత లభించి ఈ గ్రామానికి పంపివేశారు.

ఈ సంఘటన జరిగినట్లు తెలియగానే ఆ ప్రాంతపు గ్రామాలలో ప్రజలు ఇళ్లు వాకిళ్లు విడిచి ఇతర ప్రాంతాలకు వెళ్లిపోయారు.

జలాల్‌పూర్ గ్రామంపై పాక్ సైనికులు మొన్న ఉదయంకూడా కాల్పులు జరిపి నట్లు షిల్లాంగ్ నుంచి వార్త విడుదలయింది. భారతీయ ధ్రువతారలవారు ఎదురు కాల్పులు జరిపారు.

మేఘాలయ రాష్ట్రంలోని గారో కొండ జిల్లాలో భారతీయ స్థావరాలపై మొన్న పాక్ దళాలు కాల్పులు జరిపాయి. మన భద్రతా దళాలు ఎదురు కాల్పులు జరిపారు.

భర్తకు విషం పెట్టి ఛంపిన స్త్రీ

హైదరాబాద్, ఆగస్టు 17 : చిల్లూరు మండల ఎనుతం గ్రామంలో ఒక స్త్రీ భర్తకు విషం పెట్టి చంపిన సమాచారం అక్కడి పోలీసు కేంద్ర కార్యాలయానికి అందింది.

శ్రీ గోవిందప్ప అనబడే వ్యక్తికి ఆయన భార్య శ్రీమతి రాజమ్మ విషం కలిపిన భోజనం పెట్టగా శ్రీ గోవిందప్ప ఫోడుకం అయ్యాక వంతులు చేసుకొని చనిపోయాడని, పోలీసులు ఈ విషయాన్ని దర్యాప్తు చేస్తున్నారని ఆ సమాచారంలో పేర్కొన్నారు.

జూనియర్ కాలేజీల ప్రయోజనం పెంపునకు పథకం రూపకల్పన

రు. 61 కోట్ల విద్యాపద్దులను శాసనసభ ప్రవేశపెడుతూ మంత్రి పి. వి. నరసింహారావు వెల్లడి

(ఆంధ్రపత్రిక ప్రతినిధి)

హైదరాబాద్, ఆగస్టు 17 : మన పరిస్థితులు, అవసరాలు, వేధాసంపత్తిని దృష్టిలో ఉంచుకుని, జూనియర్ కళాశాలలు లభికోవడానికి ప్రయత్నిస్తూ ఉండేలా చూసేందుకుగాను పోర్టు సంస్థ సహకారంతో ఒక పద్ధతి రూపొందించబడుతున్నదని, రాష్ట్ర విద్యా మంత్రి శ్రీ పి. వి. నరసింహారావు నిన్న శాసన సభలో ప్రకటించారు.

జూనియర్ కళాశాల స్థాయిలో వైవిధ్యభరిత అవకాశాల పరిశీలనకు ఇంటర్ మీడియట్ విద్యాబోర్డు ఒక సంఘాన్ని ఏర్పాటు చేసినదని ఆయన తెలిపారు.

01,33,19,400 రూపాయల మేరకు విద్యారంగ పద్దులను ఆయన నిన్న శాసన సభలో ప్రతిపాదించారు.

డిగ్రీ స్థాయిలో తెలుగును బోధనా భాషగా ప్రవేశపెట్టడంపై ఆయన ముఖ్యమైన నివేదిక విడుదల చేశారు. హైస్కూల్ గ్రంథాలయాలకు తెలుగు అకాడమీ కృషిచేస్తుందని తెలిపారు.

ప్రాంతీయ భాషలలో విద్యార్థన చేసే వారికి ఇతోధిక ఉద్యోగావకాశాలు అభివృద్ధి జరుగుతుందని ఆయన అన్నారు. ప్రభుత్వం పరిశీలిస్తున్నదని, ఆయన తెలిపారు.

కేవీ సంస్థలో సంప్రదించి తిరుపతిలో పర్యటనగా ఉండే ఆపోర్టు తయారు చేసే స్కెచ్చును ప్రారంభించాలని ప్రభుత్వం ఉద్దేశిస్తున్నదనీ, దీనికు రెండు లక్షలమంది పిల్లలకు ప్రయోజనం కలుగుతుందని మంత్రి చెప్పారు.

శ్రీ నరసింహారావు ఇంకా ఇలా తెలియజేశారు : 1971- 72 వార్షిక ప్రణాళికలో సాంకేతిక విద్యకుగాను 39.20 లక్షల రూపాయలు పెట్టుబడి నిర్ణయించబడింది. దీనిలో 31.06 లక్షల రూపాయలు వాలుగల ప్రణాళికలో ప్రారంభించిన పథకాలను పూర్తిచేయడానికి, మిగతా మొత్తం 1971-72లో అమలు చేయ తలపెట్టిన పథకాల ఖర్చుకు కేటాయించడం జరిగింది.

కొత్త ప్రణాళికలో కేటాయింపు జరిగిన ముఖ్యమైన కొత్త పథకాలు ఈ దిగువన ఇవ్వబడ్డాయి. : డిప్లమా, డిప్లొమా స్థాయిలో ప్రమాణాల పెరుగుదల పథకాలు, వాణిజ్య శాస్త్ర (కామర్స్) బోధనకు ఒక కేంద్ర సంస్థ, పార్ట్ టైమ్ డిగ్రీ, డిప్లొమా కోర్సులు, 1966 ఫూల్- సర్టిఫికెట్ ఒప్పందం క్రింద హైదరాబాద్‌లోని ప్రభుత్వ పాలిటెక్నిక్‌లో ఎలక్ట్రికల్ ఇంజనీరింగ్, సివిల్ ఇంజనీరింగ్, ఆటోమొబైల్ ఇంజనీరింగ్, ప్రింటింగ్ మొదలైన కోర్సులు, మద్రాసులోని ఉపాధ్యాయ శిక్షణా సంస్థ సహకారంతో రాష్ట్రంలో కనీసం ప్రతిపాదించిన ఒక విద్య ప్రణాళికాభివృద్ధి పథకం విద్యాలు, (ప్రొఫెసర్ ఎబిక్, ప్రొఫెసర్ కోబూరాల్, బి. సర్‌పాల్ మీద ఆధారపడి ఈ పథకాలు ప్రారంభించారు. దీనివల్ల ఖర్చు సంతటినీ అమెరికాలోని జాతీయ సైన్స్ ఫౌండేషన్ భరిస్తుంది). హైదరాబాద్‌లోని కమలానెహ్రూ మహిళా పాలిటెక్నిక్‌లో దుస్తుల తయారీకోర్సు. అటితరువాత కొన్ని జూనియర్ కళాశాలలకు ఈ కార్యక్రమం కూడా కేటాయింపు జరిగింది. డిగ్రీస్థాయిలో పార్ట్ టైమ్ కోర్సులు 110 నుండి, డిప్లొమా స్థాయిలో పార్ట్ టైమ్, ఫుల్ టైమ్ కోర్సులు 230 సీట్లు.

అనంతపురం, కాకినాడలోని ఇంజనీరింగ్ కళాశాలల్లో 1971-72 సంవత్సరం నుంచి ముప్పయిమంది విద్యార్థులతో పార్ట్ గ్రాడ్యుయేట్ ఇంజనీరింగ్ కోర్సులు ప్రారంభించడానికి కేంద్రప్రభుత్వం అనుమతించింది. ఈ కోర్సులు 1971-72లో ప్రారంభమవుతాయి.

సామాన్య ప్రజలకు లాభించే మార్పులు

కేంద్రమంత్రి శ్రీ మోహన్ కుమారమంగళం చర్చ

కైరో, ఆగస్టు 17 : పార్లమెంటు వచ్చే సమావేశంలో సామాన్య ప్రజలకు లాభించజేసే ముఖ్యమైన మార్పులు ప్రవేశపెట్టబడగలవని కేంద్ర ఉక్కు శాఖా మంత్రి శ్రీ మోహన్‌కుమారమంగళం ఇక్కడ చెప్పారు.

రాజ్యాంగం సవరణ చట్టం వల్ల పార్లమెంటుకు రాజ్యాంగాన్ని సవరించే అధికారం లభించిందనీ, ప్రజలకు వాగ్దానం చేసిన ప్రత్యామ్నాయ సోషలిజం సిద్ధాంతానికు అవసరమైన రాజ్యాంగ సవరణలు ఇక జరుగగలవని ఉన్నవనికూడా ఆయన అన్నారు.

బంగ్లాదేశ్ శరణార్థుల వల్ల వచ్చే రెండు మూడు సంవత్సరాలు దేశానికి గడ్డు రోజులని, అయినప్పటికీ వచ్చే అరు నెలలోను పశ్చిమబెంగాలులో దురంతాలవల్ల మూతపడిన మిల్లులు తెరిపించే ప్రయత్నాలు జరుగగలవన్నారు.

—:o:—

ఆకాలీదల్ రెండవ తరగతి బృందం

చండీగఢ్, ఆగస్టు 17: ఢిల్లీగురుద్వారాలను కేంద్ర ప్రభుత్వం అక్రమాయిషి నుండి తప్పించడం కోసం మరొక అకాలీదల్ సత్యాగ్రహబృందం 21 మందితో మాజీ రెవెన్యూమంత్రి శ్రీఆత్మాసింగ్ నాయకత్వాన పట్నా నుండి బయలుదేరింది. సంత్ హరిసింగ్ నాయకత్వాన వచ్చిన తొలిజట్టును షిల్లో ఆపేస్తు చేశారు.

అఖిలభారత జూనియర్ కాలేజీల ప్రయోజనం పెంపునకు పథకం రూపకల్పన

రు. 61 కోట్ల విద్యాపద్దులను శాసనసభ ప్రవేశపెడుతూ మంత్రి పి. వి. నరసింహారావు వెల్లడి

(ఆంధ్రపత్రిక ప్రతినిధి)

హైదరాబాద్, ఆగస్టు 17 : మన పరిస్థితులు, అవసరాలు, వేధాసంపత్తిని దృష్టిలో ఉంచుకుని, జూనియర్ కళాశాలలు లభికోవడానికి ప్రయత్నిస్తూ ఉండేలా చూసేందుకుగాను పోర్టు సంస్థ సహకారంతో ఒక పద్ధతి రూపొందించబడుతున్నదని, రాష్ట్ర విద్యా మంత్రి శ్రీ పి. వి. నరసింహారావు నిన్న శాసన సభలో ప్రకటించారు.

జూనియర్ కళాశాల స్థాయిలో వైవిధ్యభరిత అవకాశాల పరిశీలనకు ఇంటర్ మీడియట్ విద్యాబోర్డు ఒక సంఘాన్ని ఏర్పాటు చేసినదని ఆయన తెలిపారు.

01,33,19,400 రూపాయల మేరకు విద్యారంగ పద్దులను ఆయన నిన్న శాసన సభలో ప్రతిపాదించారు.

డిగ్రీ స్థాయిలో తెలుగును బోధనా భాషగా ప్రవేశపెట్టడంపై ఆయన ముఖ్యమైన నివేదిక విడుదల చేశారు. హైస్కూల్ గ్రంథాలయాలకు తెలుగు అకాడమీ కృషిచేస్తుందని తెలిపారు.

ప్రాంతీయ భాషలలో విద్యార్థన చేసే వారికి ఇతోధిక ఉద్యోగావకాశాలు అభివృద్ధి జరుగుతుందని ఆయన అన్నారు. ప్రభుత్వం పరిశీలిస్తున్నదని, ఆయన తెలిపారు.

కేవీ సంస్థలో సంప్రదించి తిరుపతిలో పర్యటనగా ఉండే ఆపోర్టు తయారు చేసే స్కెచ్చును ప్రారంభించాలని ప్రభుత్వం ఉద్దేశిస్తున్నదనీ, దీనివల్ల రెండు లక్షలమంది పిల్లలకు ప్రయోజనం కలుగుతుందని మంత్రి చెప్పారు.

శ్రీ నరసింహారావు ఇంకా ఇలా తెలియజేశారు : 1971- 72 వార్షిక ప్రణాళికలో సాంకేతిక విద్యకుగాను 39.20 లక్షల రూపాయలు పెట్టుబడి నిర్ణయించబడింది. దీనిలో 31.06 లక్షల రూపాయలు వాలుగల ప్రణాళికలో ప్రారంభించిన పథకాలను పూర్తిచేయడానికి, మిగతా మొత్తం 1971-72లో అమలు చేయ తలపెట్టిన పథకాల ఖర్చుకు కేటాయించడం జరిగింది.

కొత్త ప్రణాళికలో కేటాయింపు జరిగిన ముఖ్యమైన కొత్త పథకాలు ఈ దిగువన ఇవ్వబడ్డాయి. : డిగ్రీ, డిప్లొమా స్థాయిలో ప్రమాణాల పెరుగుదల పథకాలు, వాణిజ్య శాస్త్ర (కామర్స్) బోధనకు ఒక కేంద్ర సంస్థ, పార్ట్ టైమ్ డిగ్రీ, డిప్లొమా కోర్సులు, 1966 ఫూల్- సర్టిఫికెట్ ఒప్పందం క్రింద హైదరాబాద్‌లోని ప్రభుత్వ పాలిటెక్నిక్‌లో ఎలక్ట్రికల్ ఇంజనీరింగ్, సివిల్ ఇంజనీరింగ్, ఆటోమొబైల్ ఇంజనీరింగ్, ప్రింటింగ్ మొదలైన కోర్సులు, మద్రాసులోని ఉపాధ్యాయ శిక్షణా సంస్థ సహకారంతో రాష్ట్రంలో కనీసం ప్రతిపాదించిన ఒక విద్య ప్రణాళాభివృద్ధి పథకం విద్యాలు, (ప్రొఫెసర్ ఎబిక్, ప్రొఫెసర్ కోబూరాల్, బి. సర్‌పాల్ మీద ఆధారపడి ఈ పథకాలు ప్రారంభించారు. దీనివల్ల ఖర్చు సంతటినీ అమెరికాలోని జాతీయ సైన్స్ ఫౌండేషన్ భరిస్తుంది). హైదరాబాద్‌లోని కమలానెహ్రూ మహిళా పాలిటెక్నిక్‌లో దుస్తుల తయారీకోర్సు. అటితరువాత కొన్ని జూనియర్ కళాశాలలకు ఈ కార్యక్రమం కూడా కేటాయింపు జరిగింది. డిగ్రీస్థాయిలో పార్ట్ టైమ్ కోర్సులు 110 సీట్లు, డిప్లొమా స్థాయిలో పార్ట్ టైమ్, ఫుల్ టైమ్ కోర్సులు 230 సీట్లు.

అనంతపురం, కాకినాడలోని ఇంజనీరింగ్ కళాశాలల్లో 1971-72 సంవత్సరం నుంచి ముప్పయిమంది విద్యార్థులతో పార్ట్ గ్రాడ్యుయేట్ ఇంజనీరింగ్ కోర్సులు ప్రారంభించడానికి కేంద్రప్రభుత్వం అనుమతించింది. ఈ కోర్సులు 1971-72లో ప్రారంభమవుతాయి.

లెబేసిడ్ 1000

మనుష్యులకు తక్కువ విషరసమై అన్ని చీడలను నివారించే నూతన కీటక సంహారిణి

లెబేసిడ్‌ను స్ప్రేయర్లతోనూ మిస్టు బ్లోయర్లతోనూ చల్లండి

మంచి పరిణామాలు ప్రతీ దఫ్వాలో వున్న కరపత్రాన్ని బాగా చదివి అందులో చెప్పిన ప్రకారం వాడండి.

లెబేసిడ్ ప్రత్యేకంగా కాయపుచ్చు పురుగులపై అమోఘంగా పనిచేస్తుంది.

ఇది బాగా నమ్మదగిన కీటక సంహారి

బేయర్ నాణ్యతగల బేయర్ కెమికల్ సంస్థ వారి ఉత్పత్తులు

4/432 (760)

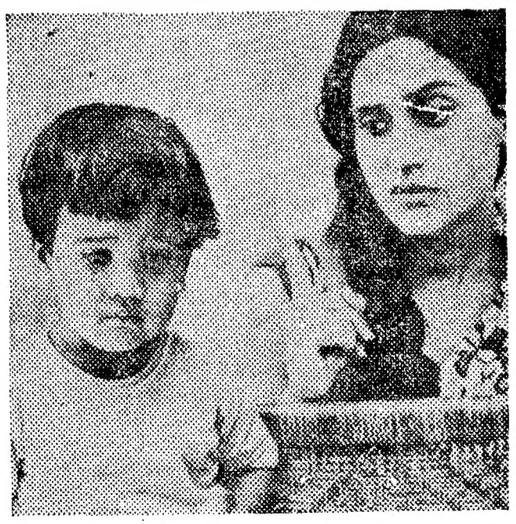

మీకు అజీర్ణంవల్ల బాధగా వుంటే పిల్లల మీద కోపగించడమెందుకు?

గంటల పంచాంగం

శ్రీ విశ్వావసు సం. శ్రావణ బ. త్రయోదశి 1971వ సం. ఆగస్టు 18, బుధవారం బుధ. బ. త్రయోదశి: రా. 1.48, పూర్వాషా. 5.21, శేష వర్జ్యం: ఉ. 6.27; వర్జ్యం: రా. 1.53 మొదలు 3.34 వరకు,

1971వ సం. ఆగస్టు 19, గురువారం గురు: బ. చతుర్దశి: రా. 2.53, పూర్వాభా: రా. 6.36, వర్జ్యం: లేదు.

ఆంధ్రపత్రిక

ఒకరోజుని యొకరికిచ్చిన
పరమపద యుష్ప్రేయము తన మనంబువకగు దా
పురుషులకు వని సేయుకునికి
పరాయణము పరమ ధర్మపథముల కెల్లన్
(మహాభారతము)

శ్రీ విరోధికృత్ సం. శ్రావణ బ. త్రయోదశి
బుధవారం

అమెరికన్ డాలరు

అమెరికాలో డాలరు రక్షించుకొనడానికి ఆ దేశం అధ్యక్షుడు శ్రీ నిక్సన్ కొన్ని చర్యలు తీసుకున్నారు. వాటి అంతర్జాతీయమైన ప్రభావంగల చర్యలు కొన్ని, ఆంతరంగికమైన ప్రభావం గల చర్యలు కొన్ని ఉన్నా, ఇవి అన్నీ గూడా డాలరు విలువ పత్రాలను నివారించడం కోసం తీసుకొనబడినవి. అయితే ఈ చర్యలలో కొన్ని చర్యలు ఇంకా అమెరికా కాంగ్రెసు ఆమోదించవలసి ఉంది. అది పూర్తి అమెరికా అంతరంగిక ఆర్థిక వ్యవహారాలకు సంబంధించినటువంటిది.

అంతర్జాతీయమైన ప్రభావం గల చర్యలు ఏవి? విదేశీ కేంద్ర బ్యాంకులకు నిధులకు బంగారంగా మార్చుకొనే వీలు త్యాగిలికం నిలుపుదల చేయడం; విదేశీ సహాయం కొయ్యడం, దిగుమతుల పైన 10 శాతం సర్‌ఛార్జీ విధించడం. వీని అమలు వలన చాలా దేశాలకు ఇబ్బంది కలుగుతుంది. భారత దేశం ఎగుమతులకు గూడా కొంతవరకు ఇబ్బందులు కలగవచ్చు. ముఖ్యంగా జపాన్ మొదలైన దేశాలు అమెరికాకు చేస్తున్నవి గుతులపై 10 శాతం సర్‌ఛార్జీ విధించడం ప్రభావం తీవ్రమైనదిగా కన్పిస్తున్నది.

ఇప్పుడు అసలు విషయం ఏమంటే, ఈ చర్యలు అన్నీగూడా అత్యవసరము బట్టి ఉన్న జపాన్ "ఎక్ స్ద్రవ్యము, పశ్చిమ జర్మనీ "డ్రా స్ద్రవ్యముల తలలు వంచడం కోసం ఉద్దేశించినవే. ఇప్పుడు ఈ అంతర్జాతీయ ప్రభావంగల చర్యలన్నీ అధికారికంగా కాక యినా, అనధికారికంగా నైనా, ఆ రెండు దేశాల ద్రవ్యాలలో సంబంధించిన కొన్ని ద్రవ్యాలతో పోల్చినట్లు అమెరికా డాలరు విలువ తగ్గించబడినట్లు అవుతున్నది. ఇది వింత పరుగు తగ్గించబడిన అవుతున్నదంటే, ఇతర దేశాల నుంచి అమెరికా దిగుమతి చేసుకొంటున్న సరుకు అమాంతం విలువపెరుగుతున్న 10 శాతం వరకు తగ్గించబడినట్లు అవుతున్నది. అందువల్ల జపాన్ మొదలైన దృఢ ద్రవ్యాలగల దేశాలు శ్రీ నిక్సన్ చర్యలు తమ ద్రవ్యాలని దదండయాత్ర భావించడం జరుగుతున్నది.

అమెరికా డాలరు అనేక రకాల కష్టాలకు గురవుతున్నది. ఇందుకు బంగారంతో నిల్వలో 3 డాలర్లకు పలికించబడిన సంబంధాన్ని తొలగించుకుంటూ అదేవిధంగా కొనసాగిస్తూ వస్తూ ఉండటం కారణమైనా, లేక అమెరికా ప్రధానమైన ప్రత్యర్థులతో నిరోధించలేక పోవడం కారణమైనా, లేక ఈ అన్ని కారణములే అన్నారు.

అటు కలసి ఏకాలం కావడం వల్ల ఇది ఇట్లా సంభవించిందో సాంకేతికంగా అమెరికా ఆర్థిక వ్యవస్థ కొంత సంక్షోభం సంభవించింది. అయితే ఆ ఆర్థిక వ్యవస్థ బలమైనదగుటంతో, రక్షణ చర్యలు, ఎప్పుడు ఏర్పడి కన్న విషమస్థితులు సర్దుకొని సాధారణ స్థితి అయిపోవచ్చు. అందువల్లనే అంతర్జాతీయ ఆర్థిక వేత్తలు అమెరికా యొక్క ఈ చర్యావళిని గుంపు ఈ విధమైన ఫలితాత్మకమైన ఫలితాలు కలగవచ్చునని అంటున్నారు. అంతర్జాతీయ ద్రవ్య వ్యవస్థలో వచ్చినప్పటికీ, స్థితి ఎల్లకాలము కొనసాగేదు లేదు. పరిస్థితి అంతర్జాతీయ వ్యాపారంపైనను, పెట్టుబడుల సంచారంలోను గూడా కష్టాలు, ప్రతిబంధకాలు కలిగి, అవుతూ వస్తున్నాయి. అందువల్లనే ఇప్పుడు కొత్త ఆలోచనలు, కొత్త పద్ధతులు అవసరం అవుతున్నాయి.

ఇప్పుడు రాజకీయంగా బలంగా ఉన్నదానితో ఉన్న సంబంధంతో గిండబడింది. అయితే బంగారం రేటు విధించబడిన తరువాత మార్పు అవసరమని చాలా దేశాలు భావిస్తున్నాయి. వివిధ ద్రవ్యాల విలువ సర్దుబాటుకు ఇది చాలా అవసరం. అయితే అంతర్జాతీయ ద్రవ్యనిధి, తక్కిన ప్రపంచదేశాలు కలిసి ఈ అన్ని విషయాల ఆలోచించి తగిన సర్దుబాట్లు, తగిన ఏర్పాట్లు చేసుకోవలసి ఉంది. ఇప్పుడు పశ్చిమ జర్మనీ మార్కు, జపాన్ ఎన్ ద్రవ్యాల మార్కు విలువల హెచ్చింపుతో సమస్య పరిష్కారం అవుతుందనుకొనడం అమెరికా దృష్టికి సమంగా కన్పించవచ్చు. కాని అదువల్ల, ఆ దేశాలతో ద్రవ్యాలకు సంబంధించినటువంటిది. ఇతర దేశాలకుకన్నా సంపాదన అవుతాయి. ఇవి "డాలరు ద్వేషం సడ్డతిని అనుసరి చదంవలన ఇటువంటి చిత్రాలు సంభవం అవుతున్నాయి. అందుకే ప్రఖ్యాత ఆర్థికవేత్త అయిన మ్యూల్ సన్ వేరు వేరు మార్పిడి రేట్లు వేరు వేరు ఏర్పాట్ల పద్ధతిని సూచిస్తూ వస్తున్నారు.

ఇప్పుడు శ్రీ నిక్సన్ ప్రకటన వలన ఏర్పడి ఈ స్థితిలో ఇటువంటి అన్ని విషయాల గురించిన్నీ ఆలోచించవలసిన అవసరం ఉన్నది. అందువల్ల క్కడాలరు యొక్క క్షేమానికాక తక్కిన దేశాల ద్రవ్యాల క్షేమాన్ని గురించి గూడా దృష్టిలో పెట్టుకొని వ్యవహరించవలసిన అవసరం కన్పిస్తున్నది.

కృష్ణా జిల్లాలో వేరుశనగకు దెబ్బ

బందరు, ఆగస్టు 17: కృష్ణాజిల్లాలోని మెట్ట ప్రాంతంలో మీద వేరు శనగ సాలుకింద మూడు వంతులు దెబ్బతిన్నదని 70 వేల ఎకరాలలో వేసిన పంటలు పూర్తిగా దెబ్బతిన్నదని వ్యవసాయ శాఖ డిప్యూటీ డైరెక్టర్ శ్రీ ఎ. సుబ్బరాజు చెప్పారు. మెట్ట ప్రాంతాలలో సాగు కావలసిన 1.62 లక్షల ఎకరాలలోను 1.46 లక్షల ఎకరాలు సాగు కావటన్నారు. దెబ్బ ప్రాంతంలో 5.6 లక్షల ఎకరాలలోను 5.08 లక్షల ఎకరాలు సాగు అయింది. జిల్లా ఆలరు నాటివరకిది ఇది.

ఇజ్రేల్‌తో పరిష్కారం: సాదత్ ప్రకటన

(ఎ ఫిబ్రవరి తరువాయి)

రవుతున్నవి అని అయన చెప్పుకొచ్చారు.

తమ ప్రజలతో సంభాషణ సంగ్రహ సభల ఉద్యమంలో భాగంగా ప్రెసిడెంట్ చేసిన యీ ప్రసంగం ఒక భాగం. ఈ ఉద్యమం లేక కార్యక్రమాన్ని రైతులతోను, కార్మికులతో మేధావులతో, సైనికులతో, తదితరులతో, రాజీలు సైనిక, ఆర్థిక, తదితర సమస్యలు చర్చించే నిమిత్తం ఇజిప్టులో ప్రెసిడెంట్ సాదత్ ప్రారంభించారు.

యుద్ధ వ్యవహారాల మంత్రి జనరల్ మహమ్మద్ సాదిక్, కొత్త విజర్సు అసెంబ్లీ సమావేశంలో మాట్లాడుతూ, ఇజ్రేల్‌తో శాంతి సంబంధించిన సంక్షోభాన్ని శాంతి యుతంగా, పరిష్కరించగలగుట సాధ్యం అవుతుందనే అభిప్రాయ అన్నారు.

ఆక్రమించిన ఆక్రమించబడిన మన నేలను విముక్తి చేసేందుకు జరిపిన యుద్ధం ఒక్కటే మార్గంగా కనిపిస్తున్నది. అని సాదత్ అన్నారు.

రాజకీయ వ్యాఖ్యానం

భారత్-రష్యా ఒప్పందం బాగోగులు

భారత్—రష్యా ఒప్పందంతో, భారత్ పాకిస్థాన్‌ల మధ్య యుద్ధ ప్రమాదానికి సంబంధించిన సమస్యలన్నీ అలానే ఉండిపోయాయి. పాకిస్థాన్‌తో యుద్ధం రాకుండా తరగాళ్ళు అను మెజిస్ట్రి వంటివారుండానికి ఉద్దేశించబడిన విధానంలో కనబడుతున్న నైరుధ్యాన్ని పక్కకు తొలగించి, ఇప్పటి ప్రభుత్వం పాకిస్థాన్ పట్ల ఎటువంటి ప్రమాదాలు ఏర్పడతాయో ఒక్క పాకిస్థాను మాత్రమే కాకుండా చైనా, అమెరికాలు కూడా పట్టి ఒక మాటు ఆలోచించుకుపోయేట్టు చేస్తుందని భారత్ ఆశిస్తున్నది.

చైనా, అమెరికాలు మొత్తం ఆగ్నేయాసియాలోని బలాబలాల పరిస్థితి ఈ ఒప్పందం వల్ల ఎలా మారుతుందో మదింపు చేసుకొనేంతవరకు, ప్రస్తుతానికైనా పాకిస్థానుకు నిర్గమం చూపించాలనినట్లే ఇస్తాయనిభారత్ నమ్ముతున్నది. ఆ నమ్మకమే భారత్ ఇలా ఆశించడానికి కారణం. అగ్రరాజ్యాలలోని ఒక దేశంతో ఒప్పందం చేసుకోవడానికి భారత్ పై పత్రికి తెచ్చిన పరిస్థితులు ఏమిటో కనీసం అమెరికా అయినా కొంతవరకు ఆలోచించి చూస్తుందని భారత్ భావిస్తున్నది.

అమెరికా అనుసరిస్తున్న పాకిస్థాన్ అనుకూల విధానం దృష్ట్యా, దేశంలోని పత్రికలు పెరిగిపోతున్న దృష్ట్యా ఒక ఒప్పందం ద్వారా భారత దేశానికి రష్యా మద్దతును నిర్దిష్టమైన రూపంలోకి తేవడం విధిగా గత్యంతరం లేదని పార్లమెంటులోను, బైట విస్తృతంగా గుర్తించారు. ఇరవై సంవత్సరాల పాటు దేశాన్ని ఒక ఒప్పందానికి కట్టుబడి ఉండేట్టు చేయడం తెలివైన పనేనా అనే విషయంలో బేధాభిప్రాయాలు ఉన్నాయి. రష్యాతో భారత్ సంబంధాలను మిత్ర రాజ్యాం స్థాయినుండి ఉపగ్రహం స్థాయికితీసుకొచ్చే ప్రమాదం ఒకటి దీనిలో ఉన్నది. భారత్‌కు రష్యా ఎంత వరకు సహాయం చేస్తుందని దాదేశంలోను ఇతర దేశాలలోను సందేహాలు వెలిబుచ్చుతున్నవి అనుమాన పీడితులకు ధైర్యం కలిగించడం కోసం మేము ఒంటరిగా లేం అని జనరల్ యాహ్యాఖాన్ తరచు చేస్తున్న వెదిరింపులకు జవాబు చెప్పటం కోసం మాత్రమే అయితే శ్రీ గ్రోమికో పర్యటన అలాగున సమిష్టి ప్రకటనలో భారత్‌కు రష్యా మద్దతును పునరుద్ఘాటిస్తే సరిపోయేదని పలువురు భావిస్తున్నారు.

ఈ ఒప్పందంలో దేశ సంక్షోభపరిస్థితి చేసుకున్న విధాలు కాదని ప్రభుత్వ ప్రతినిధులు చెప్పుతున్నారు. ఆసియా సమిష్టి భద్రతకు ఒప్పందం ఒకటే అవసరమన్న సిద్ధాంతాన్ని ప్రతిపాదించిన పుట్టినుండి మంతనాలు జరుగుతూ వచ్చాయని, మంతనాలు చివరకు ఒప్పందానికి దారి తీశాయని వారు చెబుతున్నారు. అయితే ఏ సమయంలో అయితే దేశంలో ఎక్కువ మంది ప్రజల మద్దతు లభిస్తుందో ఆ సమయంలో ఒప్పందం చేసుకోడం జరిగింది. ఈ విషయానికి ఎక్కువ ప్రాముఖ్యం ఇవ్వబడుతున్నది. భారత ఉపఖండంలో ఉద్రిక్తతలు పెరిగిపోతూ ఉండటానికి ఈ ఒప్పందానికి ముడిపెడుతున్న దృష్ట్యా భారత వైఖరిలో వైరుధ్యం ఒకటి కనిపిస్తున్నది. ఈ వైరుధ్యానికి సరైన కారణం ఇవ్వలేక పోతున్నారు.

మాస్కోతో గడచిన రెండేళ్ళనుండి చర్చలు జరుగుతూ వచ్చాయి. ఈ మంతనాలలోని ప్రేరణత పుట్టాలలో భారత్ బ్రతికేందుకు ప్రతిపాదనతో వేడబడాలని నిరాకరించింది. బహుశా భారత్ అప్పుడు సులభమే చేసింది. ఆర్థిక సహకారం ద్వారా విదేశాల పరిష్కారంలో బలప్రయోగాన్ని విపర్యయించడం ద్వారా విభిన్న దేశాల ప్రాదేశిక సమగ్రతను, స్వాతంత్ర్యాన్ని మన్నించడం ద్వారా ఇతరదేశాల ఆంతరంగిక వ్యవహారాలలో జోక్యం కలిగించుకోకుండా ఉండటం ద్వారా రక్షణ కల్పించుకోవచ్చునని, అదే ఉత్తమమార్గమని అదేదో అప్పట్లో భారత్ పైకి అనేదే. అంటే రష్యా ఉద్దేశించినట్లు ఒప్పందాలు చేసుకోవడం అవసరం లేదని దీని అంతర్లక్ష్యం. భారత్ ఇలా జాగ్రత్త పడటానికి ఒక కారణం, రక్షణ ఒప్పందం చేసుకుంటే దేశ ప్రజలు ధాని పట్టించుకోవలసి వస్తుంది. దేశానికి ఇంకా ఎటువంటి జెడ్డ రాలేదన్న కారణం మరొకటి. బంగ్లాదేశ్ విషయంలో నిక్సన్ అనుసరిస్తున్న వైఖరి వల్ల భారత్ ఈ ఒప్పందం చేసుకున్నది. కాని లేకపోతే ఇన్నాళ్ళలాగే ఊరుకునేది.

బంగ్లాదేశ్‌పట్ల భారతదేశానికి ఎవరికీ సమస్యలు లేకుండా భారత్ ఒంటరిగా, ఏకాకిగా ఉన్నదనే భావం వల్ల ఈ ఒప్పందం చేసుకోవలసి వచ్చిందని ప్రభుత్వం వాదిస్తున్నది. ఈ సమస్యలో భారత్ తన వాదంతో ఒక్క అమెరికాను తప్పిస్తే మిగతా దేశాలు చాలవరకు అనుకూలంగా తప్పుకోగలిగింది. అందువల్ల చైనా—అమెరికా సామరస్యం దృష్ట్యా ఆగ్నేయాసియాలో భారత్ ఏర్పడిస్తున్న భూయిక దృష్ట్యా చైనాతో సంబంధాలను జాగ్రత్త చేసుకోవాలన్న కోర్కె దృష్ట్యా జాతీయ ప్రయోజనాలను పరిరక్షించుకోవాలని విదేశాంగ విధానాన్ని తీవ్రంగా ఉల్లంఘించారని వాదిస్తున్నారు. అయితే ఏ సందర్భాలన్న ఈ నిర్ణయాన్ని తీసుకున్నారో ప్రధానమంత్రి శ్రీ ఇందిరాగాంధీ కాని తమ సహచరులతో ఒక్క మాట్లాడకూడా చెప్పలేదు.

ఒప్పందం పై వంతలు జరగడంతో అందరికీ స్థిమితం చిక్కింది. పార్లమెంటు తీర్పుపైందన్ని వింతగానే చెప్పుకోవచ్చుకుపోయింది. ఈ సంతోష సంభ్రమాలు ఎంత ఎక్కువగా ఉన్నాయంటే భారత్ ఒప్పందంలోనూ రాజకీయ ఆర్థిక పరిణామాలు ఏమిటో తేలుగా పరిశీలించలేక పోతున్నది. ఆ మాటకొస్తే బంగ్లాదేశ్ విషయమై తీసుకోవలసిన తదనంతర కార్యక్రమాలు కూడా ఆలోచించలేక పోతున్నది. ప్రస్తుతానికి ఒప్పందం వల్ల ఏ మారు రాలేదు.

ఒప్పందం భవిష్యత్తు మాత్రం లక్షణాలు కల్పిస్తున్నది. బంగ్లాదేశ్‌కు సంబంధించిన పాత సమస్యలన్నీ అలానే ఉండిపోయాయి. పాకిస్థాన్‌తో యుద్ధం రాకుండా తరగాళ్ళు అను మెజిస్ట్రి వంటివారుండానికి ఉద్దేశించబడిన విధానంలో కనబడుతున్న నైరుధ్యాన్ని పక్కకు తొలగించి, ఇప్పటి ప్రభుత్వం పాకిస్థాన్ పట్ల ఎటువంటి ప్రమాదాలు ఏర్పడతాయో ఒక్క పాకిస్థాను మాత్రమే కాకుండా చైనా, అమెరికాలు కూడా పట్టి ఒక మాటు ఆలోచించుకుపోయేట్టు చేస్తుందని భారత్ ఆశిస్తున్నది.

చైనా, అమెరికాలు మొత్తం ఆగ్నేయాసియాలోని బలాబలాల పరిస్థితి ఈ ఒప్పందం వల్ల ఎలా మారుతుందో మదింపు చేసుకొనేంతవరకు, ప్రస్తుతానికైనా పాకిస్థానుకు నిర్గమం చూపించాలనినట్లే ఇస్తాయనిభారత్ నమ్ముతున్నది. ఆ నమ్మకమే భారత్ ఇలా ఆశించడానికి కారణం. అగ్రరాజ్యాలలోని ఒక దేశంతో ఒప్పందం చేసుకోవడానికి భారత్ పై పత్రికి తెచ్చిన పరిస్థితులు ఏమిటో కనీసం అమెరికా అయినా కొంతవరకు ఆలోచించి చూస్తుందని భారత్ భావిస్తున్నది.

అమెరికా అనుసరిస్తున్న పాకిస్థాన్ అనుకూల విధానం దృష్ట్యా, దేశంలోని పత్రికలు పెరిగిపోతున్న దృష్ట్యా ఒక ఒప్పందం ద్వారా భారత దేశానికి రష్యా మద్దతును నిర్దిష్టమైన రూపంలోకి తేవడం విధిగా గత్యంతరం లేదని పార్లమెంటులోను, బైట విస్తృతంగా గుర్తించారు. ఇరవై సంవత్సరాల పాటు దేశాన్ని ఒక ఒప్పందానికి కట్టుబడి ఉండేట్టు చేయడం తెలివైన పనేనా అనే విషయంలో బేధాభిప్రాయాలు ఉన్నాయి. రష్యాతో భారత్ సంబంధాలను మిత్ర రాజ్యం స్థాయినుండి ఉపగ్రహం స్థాయికితీసుకొచ్చే ప్రమాదం ఒకటి దీనిలో ఉన్నది. భారత్‌కు రష్యా ఎంత వరకు సహాయం చేస్తుందని దాదేశంలోను ఇతర దేశాలలోను సందేహాలు వెలిబుచ్చుతున్నవి అనుమాన పీడితులకు ధైర్యం కలిగించడం కోసం మేము ఒంటరిగా లేం అని జనరల్ యాహ్యాఖాన్ తరచు చేస్తున్న వెదిరింపులకు జవాబు చెప్పటం కోసం మాత్రమే అయితే శ్రీ గ్రోమికో పర్యటన అలాగున సమిష్టి ప్రకటనలో భారత్‌కు రష్యా మద్దతును పునరుద్ఘాటిస్తే సరిపోయేదని పలువురు భావిస్తున్నారు.

శ్రీ ఎస్. విశ్వం

సమిష్టి ప్రకటనలో ముక్తివాహిని ప్రత్యాసం ఇవ్వడం గురించి కాని బంగ్లాదేశ్‌కు గుర్తించడం గురించి కాని ప్రస్తావించకుండా దాటుకు పోయారంటే అందులో ఆశ్చర్యమేమీ లేదు. అయితే ఉభయ పక్షాల వాదాలు ఒకే విధంగా కాని చాలా దగ్గరగా కాని ఉన్నాయని సమిష్టి ప్రకటనలో గట్టిగా కొట్టి చెప్పడం జరిగింది. ఇది బంగ్లాదేశ్ పై భారత వైఖరిని రష్యా పైకి చెప్పకుండా అమెరికావారగ్ర భావిస్తున్నట్లు పరిగణించినది.

ఈఒప్పందం ముక్తివాహిని కార్యకలాపాలకు ప్రత్యాసం ఇవ్వడానికి ప్రభుత్వాన్ని కొత్త ధైర్యాన్ని ఇస్తుందని అనుకుంటున్నారు. ముక్తివాహిని విజయాలు తెచ్చి పెట్టే పరిణామాలను గురించే ఇప్పటికీ భారత్ ముఖ్యంగా ఆందోళన పడుతున్నది. ముక్తివాహిని కార్యకలాపాల వల్ల బంగ్లాదేశ్‌లో ఆస్థిరత ఏర్పడి ఇంకా చాలా మంది శరణార్థులు తరలి వచ్చే అవకాశం ఉనుదని ప్రభుత్వం గుర్తించింది. దీనికితోడు గెరిల్లా కార్యకలాపాలు పెరగడంతో పశ్చిమ పాకిస్థాన్ సైన్యం ఇబ్బందులలో పడిపోతుందని, అప్పుడు సైనిక ప్రభుత్వానికి భారత్‌తో యుద్ధం అత్యంత మార్గంగా కనిపిస్తున్నదని ప్రభుత్వం భావిస్తున్నది. ఇక్కడ భారత్— రష్యా ఒప్పందంలో దీనూడంగా ఉన్న అవరోధం జనరల్ యాహ్యాఖాన్‌ను నిరోధిస్తుందని భారత్ ఆశిస్తున్నది. వ్యవధిని, సహాయాన్ని ఇస్తే ముక్తివాహిని విజయాన్ని సాధించగలదని ఆశపడేవున్నారు.

భారత్—రష్యా ఒప్పందాన్ని ఎటువంటి వారుపరిశీలించినా ఒప్పందం వల్ల ఇప్పటికీ ఎవరికీ ఎవరికీ ఇబ్బంది లేదని అనుకుంటారు. అంటే శాంతిభద్రతలు ఆ ప్రాంతంలోని రాజ్యాల రాజకీయ సుస్థిరత పైన ఆర్థికాభివృద్ధి పైన అభివృద్ధి ఉన్నదని ఈ విధంగా సూచిస్తున్నది. అగ్నేయాసియా, హిందూమహాసముద్రం, బలాబలాల్లో తటస్థంగా ఉన్నదున్న నిర్మాణం తాన్ని భారత్ త్రోసి పుచ్చింది. దీన్ని బట్టి హిందూమహాసముద్రం లేక దని సరిహద్దు గల రాజ్యాలు అగ్ర రాజ్యాల రాజకీయాలలో పాల్గొనుకు రాజకీయాలు. ఈ నాడు ఈ ప్రాంతంలో ఎలుకుబడిని పంపారించటానికి అమెరికా రష్యా, చైనా ఫ్లీట్లు పన్నుతులతో ప్రయత్నిస్తున్నాయి. ఈ ప్రాంతంలో రష్యా యుద్ధ నౌకలు సమ్ముడాలకు దెబ్బ తగులుతుంటే ఆటంకం కలిగించడానికి భారత్ ఎటువంటి జోక్యాన్ని చూపించదు. భారత్ ఇలా సమ్ముడాలకు ఇష్టపడటానికి కారణం ఇంకా పూర్తి కాలేదు. ఇప్పటికీ ఉన్నదని, సుబ్బంగా విజంధ విధాన మరింత బలపడిందని భారత్ చెప్పి చెబుతున్నది. రెండు అగ్ర రాజ్యాల సమస్యలో భారతను ఇరికించడానికి నిరాకరించడమే నిజే అంగ విధానం లక్ష్యం అయితే భారత్‌కు ఇప్పటికీ విజయం రాజ్యమనే చెప్పవలసి వస్తుంది. ఈ విధంగా పై పైన స్వతంత్రంగా చర్య తీసుకోకుండా భారత్ స్వేచ్ఛను అడ్డగించేది ఏదీ ఒప్పందంలో లేదు. కాని భారత విదేశ విధానానికి అవేక అవరోధాలు ఏర్పడగల ప్రమాదం ఒప్పందంలో నిక్షిప్తమై ఉన్నది.

ఈ అవరోధాలు కొన్ని విషయాలలో భారత్ స్వేచ్ఛకు బంధాలు వేయవచ్చును. భారత్ స్వతంత్రంగా వ్యవహారించ గల పరిధిని పరిమితం చేయవచ్చును. ఒప్పందాన్ని సమర్థిస్తున్న వారు ఇటువంటి పరిస్థితి రానేరాదు అంటున్నారు. 1950 లో చైనా, రష్యాలు మధ్య సంవత్సరాలు అమలులో ఉండే ఒప్పందాన్ని చేసుకున్న, రష్యా కాని, చైనా కాని దమ స్వంత ప్రతిపాదనలకు ఇటువంటి అవరోధాలు అడ్డం రానివ్వలేదని వారు వాదిస్తున్నారు. చైనాతో సంబంధాలను బాగు చేసుకోవడానికి భవిష్యత్తులో భారత్ ఎటువంటి చర్యలను తీసుకున్నా రష్యా వాటిని అడ్డగించదనే ఇప్పటికీ భారత్ నమ్ముతున్నది.

ఇది ఇలా ఉండగా, ఒప్పందాన్ని విమర్శిస్తున్నవారు, రష్యా తూర్పు ఐరోపాలోని రష్యా మిత్ర రాజ్యాల మధ్య కల సంబంధాలలో కనబడుతున్న కొన్ని అవాంఛనీయమైన అంశాలను కాదు లేదని అంటున్నారు. భవిష్యత్తులో భారత్—రష్యా సంబంధాలలో ఇటువంటి లక్షణాలు ప్రాధాన్యం వహించకుండా ఉండాలంటే అగ్నేయాసియాలో తన పలుకుబడిని విస్తరించుకోవాలన్న ఆదుర్దాలో భారత్‌ను ఇబ్బందిలో పెడుతూ రష్యా కోరే కోర్కెలనుండి భారత్ కాపుకోవలసి ఉంటుంది. ఈ భయం వల్లనే పార్లమెంటు సభ్యులు కొందరు భారత్ హిందూ మహా సముద్ర విషయంలో ఇంతవరకు అనుసరించిన నిరాసక్తతనియమైన విధానాన్ని కొనసాగించగలుగుతుందా అని సందేహాలు వెలిబుచ్చారు.

ఈ విధంగా అగ్నేయాసియా భవిష్యత్తుపై భారతదేశం యొక్క ఈ సామాన్య వైఖరిని ప్రతిబింబిస్తున్నది. అంటే శాంతిభద్రతలు ఆ ప్రాంతంలోని రాజ్యాల రాజకీయ సుస్థిరత పైన ఆర్థికాభివృద్ధి పైన అభివృద్ధి ఉన్నదని ఈ విధంగా సూచిస్తున్నది. అగ్నేయాసియా, హిందూమహాసముద్రం, బలాబలాల్లో తటస్థంగా ఉన్నదున్న నిర్మాణాన్ని భారత్ త్రోసి పుచ్చింది. దీన్ని బట్టి హిందూమహాసముద్రం లేక దని సరిహద్దు గల రాజ్యాల అగ్ర రాజ్యాల రాజకీయాలలో పాల్గొనుకు రాజకీయాలు. ఈ నాడు ఈ ప్రాంతంలో ఎలుకుబడిని పంపారించటానికి అమెరికా రష్యా, చైనా ఫ్లీట్లు పన్నుతులతో ప్రయత్నిస్తున్నాయి. ఈ ప్రాంతంలో రష్యా యుద్ధ నౌకలు సమ్ముడాలకు దెబ్బ తగులుతుంటే ఆటంకం కలిగించడానికి భారత్ ఎటువంటి జోక్యాన్ని చూపించదు. భారత్ ఇలా సమ్ముడాలకు ఇష్టపడటానికి కారణం ఇంకా పూర్తి కాలేదు. ఇప్పటికీ ఉన్నదని, సుబ్బంగా విజంధ విధాన మరింత బలపడిందని భారత్ చెప్పి చెబుతున్నది. రెండు అగ్ర రాజ్యాల సమస్యలో భారతను ఇరికించడానికి నిరాకరించడమే నిజే అంగ విధానం లక్ష్యం అయితే భారత్‌కు ఇప్పటికీ విజయం రాజ్యమనే చెప్పవలసి వస్తుంది. ఈ విధంగా పై పైన స్వతంత్రంగా చర్య తీసుకోకుండా భారత్ స్వేచ్ఛను అడ్డగించేది ఏదీ ఒప్పందంలో లేదు. కాని భారత విదేశ విధానానికి అవేక అవరోధాలు ఏర్పడగల ప్రమాదం ఒప్పందంలో నిక్షిప్తమై ఉన్నది.

ఈ అవరోధాలు కొన్ని విషయాలలో భారత్ స్వేచ్ఛకు బంధాలు వేయవచ్చును. భారత్ స్వతంత్రంగా వ్యవహారించ గల పరిధిని పరిమితం చేయవచ్చును. ఒప్పందాన్ని సమర్థిస్తున్న వారు ఇటువంటి పరిస్థితి రానేరాదు అంటున్నారు. 1950 లో చైనా, రష్యాలు మధ్య సంవత్సరాలు అమలులో ఉండే ఒప్పందాన్ని చేసుకున్న, రష్యా కాని, చైనా కాని దమ స్వంత ప్రతిపాదనలకు ఇటువంటి అవరోధాలు అడ్డం రానివ్వలేదని వారు వాదిస్తున్నారు. చైనాతో సంబంధాలను బాగు చేసుకోవడానికి భవిష్యత్తులో భారత్ ఎటువంటి చర్యలను తీసుకున్నా రష్యా వాటిని అడ్డగించదనే ఇప్పటికీ భారత్ నమ్ముతున్నది.

ఇది ఇలా ఉండగా, ఒప్పందాన్ని విమర్శిస్తున్నవారు, రష్యా తూర్పు ఐరోపాలోని రష్యా మిత్ర రాజ్యాల మధ్య కల సంబంధాలలో కనబడుతున్న కొన్ని అవాంఛనీయమైన అంశాలను కాదు లేదని అంటున్నారు. భవిష్యత్తులో భారత్—రష్యా సంబంధాలలో ఇటువంటి లక్షణాలు ప్రాధాన్యం వహించకుండా ఉండాలంటే అగ్నేయాసియాలో తన పలుకుబడిని విస్తరించుకోవాలన్న ఆదుర్దాలో భారత్‌ను ఇబ్బందిలో పెడుతూ రష్యా కోరే కోర్కెలనుండి భారత్ కాపుకోవలసి ఉంటుంది. ఈ భయం వల్లనే పార్లమెంటు సభ్యులు కొందరు భారత్ హిందూ మహా సముద్ర విషయంలో ఇంతవరకు అనుసరించిన నిరాసక్తతనియమైన విధానాన్ని కొనసాగించగలుగుతుందా అని సందేహాలు వెలిబుచ్చారు.

ఈ విధంగా అగ్నేయాసియా భవిష్యత్తుపై భారతదేశం యొక్క ఈ సామాన్య వైఖరిని భావించారు.

దిగుమతులపై సర్‌ఛార్జీ

పైటోహౌస్ వివరణ

వాషింగ్టన్, ఆగస్టు 17: ముడిచమురు పెట్రోలియం ఉత్పత్తులు, చక్కెర, పాడి పరిశ్రమ ఉత్పత్తులు, నూలు వస్త్రాల దిగుమతులపై 10 శాతం సర్‌ఛార్జీ ఉండదని వైట్‌హౌస్ వివరించింది.

ఏదేశ సహాయంపై అమెరికా కోతవల్ల భారత్‌కు ఇబ్బంది

ఢిల్లీ ఆర్థిక, పారిశ్రామికవర్గాల భావం: పరిస్థితి పరిశీలనకు అధికారుల సమావేశం

న్యూఢిల్లీ, ఆగస్టు 17: డాలర్ విలువను స్థిరంగా ఉంచే పథకంలో భాగంగా విదేశీ సహాయంపై పది శాతం కోత దిగుమతులపై పదిశాతం సర్‌ఛార్జి విధిస్తూ అమెరికా అధ్యక్షుడు శ్రీ నిక్సన్ చేసిన ప్రకటన ప్రభావం భారత్ దేశం మీద ఉండగలదని ఇక్కడ ఆర్థిక పారిశ్రామిక వర్గాలవారు భావిస్తున్నారు.

అయితే ఈ విషయమై అధికారికంగా ఇంకా ఎలాంటివ్యాఖ్య వెలువడలేదు. శ్రీ నిక్సన్ ప్రకటన పూర్తి పాఠంకోసం నిరీక్షించడం జరుగుతోంది. ప్రధానంగా జర్మన్ మార్కు, జపానీయన్‌లకు సంబంధించి డాలర్ పరిస్థితి మెరుగుపరచేందుకే అమెరికా ప్రభుత్వం ఈ చర్యలు తీసుకున్నట్లుగా కనిపిస్తున్నదనన అభిప్రాయాలు కొంత మేరకు కూడా ప్రభుత్వం విడుదల చూస్తున్నది.

డాలర్ విలువ తగ్గించబడే అవకాశాలేవీ ఇక్కడ ఆర్థిక వర్గాలవారు భావిస్తున్నారు. అక్కడ మార్కు, జపానీయన్‌లతో డాలర్ విలువను సుస్థిరంగా ఉంచేందుకు మాత్రమే అమెరికా ప్రయత్నం చేస్తోంది. అదేగా ఈ రెండు కరెన్సీల విలువను పెంచవలసి వస్తుంది.

విదేశీ సెంట్రల్ బ్యాంకులకు కల డాలర్ నిల్వలను బంగారంలోకి మార్చుకునేందుకు ఉన్న సమస్యాన్ని తాత్కాలికంగా రద్దు చేస్తూ, అమెరికా తీసుకున్న చర్యవల్ల, భారత దేశానికి ఉన్న విదేశీద్రవ్య నిల్వలలో భాగంగా గల సుమారు 30 కోట్ల డాలర్లు తాత్కాలికంగా స్తంభించిపోతాయి.

ఈ స్తంభన అనులో ఉన్నంతకాలం భారత దేశం అ డాలర్ నిల్వలతో తమకు కావలసిన సరుకులను అమెరికన్ మార్కెట్లలో మాత్రమే కొనుగోలు చేసుకోవలసి ఉంటుంది.

డాలర్ విలువ తగ్గించబడే అవకాశం లేదని ఇక్కడ ఆర్థిక వర్గాల వారు భావిస్తున్నప్పటికీ ఒకవేళ అ తగ్గింపు కనుక జరిగినట్లయితే కూడాలు విలువ పెరుగుతుంది. అప్పుడే భారతదేశం తన రూపాయలతో అమెరికా మార్కెట్‌లో సరిపెట్టి ఎక్కువ సరుకులు కొనుగోలు చేయగలుగుతుంది.

డాలర్ విలువ తగ్గించబడటమే జరిగితే భారతదేశం బయట తీర్మాన భారం కూడా తగ్గుతుంది. భారత దేశం విదేశాలకు చెల్లించవలసి ఉన్న బాకీలలో ఆధి

విద్యావిధానం అమలులో విభిన్న పద్ధతులు

విద్యాశాఖ పద్దుపై శాసనసభ చర్చలో పెక్కుమంది సభ్యుల విమర్శ

(ఆంధ్రపత్రిక ప్రతినిధి)

హైదరాబాదు, ఆగస్టు 17: జూనియర్ కళాశాలల ఏర్పాటులోను, పురపాలక సంఘాలలో విద్యావ్యయము భరించడంలోను ఆంధ్ర-తెలంగాణా వ్యత్యాసాలు రాష్ట్ర ప్రభుత్వం చూపడం, శాసనసభలో నిన్న విద్యాశాఖ పద్దుపై జరిగిన చర్చలో వివరించారు అనేకులు.

12 జిల్లాలు వున్న ఆంధ్రలో 72 జూనియర్ కళాశాలలు పెట్టి, 9 జిల్లాలువున్న తెలంగాణాలో 73 కళాశాలలు పెట్టారని, హెచ్చు జనాభావున్న తూర్పుగోదావరిలో ఏడు కళాశాలలుపెట్టి, తక్కువ జనాభాగల మెదక్‌లో పది కాలేజీలు పెట్టడంలో పద్ధతి ఏమిటని శ్రీ వి. నారాయణమూర్తి (మి. క) ప్రశ్నించారు. తెలంగాణాలోని 24 పురపాలక సంస్థల్లో విద్యావ్యయం ప్రభుత్వం భరిస్తూ 58 పురపాలక సంఘాలుగల ఆంధ్రలో అనేక పద్ధతులు అనుసరించడానికి కారణం ఏమిటని ఆయన ప్రశ్నించారు.

విజయవాడ, ప్రభుత్వం నిర్వహించే కాలేజీల తీసుకు రాకోవడాన్ని కూడా కొందరు సభ్యులు విమర్శించారు.

శ్రీ వావిలాల: విద్య అంతా ప్రభుత్వమే చెప్పవలసిందేనా, చట్టం తెస్తారా ?

మంత్రి: తెస్తాము. తెస్తాము అని చెప్పాను. ఎప్పుడు తెస్తామో చెప్పలేను.

అంధ్ర విశ్వవిద్యాలయానికి 31 లక్షలు రూపాయలు సుంచి 50 లక్షలు వితరణ పెంచి వసూలుకు శ్రీ ఆచార్యులు ఉద్యమాలు తెలిపారు. వరంగల్, గుంటూరులలో విశ్వవిద్యాలయాలు స్థాపించాలన్నారు.

(శ్రీ వి.సి. కేశవరావు (సం. కాం.) మాట్లాడుతూ విద్య లేనిదే ఏ జాతీ పైకి రాలేదన్నారు. పాఠశాలల స్థాయి పెంచే కార్యక్రమం ఒక పథకం ప్రకారము జరగాలని కోరారు. విద్యాశాఖకు ఆర్థికశాఖకు సమన్వయం సహకారం లేకపోతే విద్యాభివృద్ధి సరిగా ఉండదని హెచ్చరించారు.

శ్రీ ఆగతం ఈశ్వరరెడ్డి (స్వతంత్రపార్టీ) మాట్లాడుతూ విద్యాశాఖవ్యవహారం అయ్యవారిని చేతిలో కోతి అయిందన్న సామెతను ఉదహరించారు. జూనియర్ కళాశాలలు నక్రమంగా ఏర్పడుతున్నాయా లేదా చూసే పర్యవేక్షక శక్తి లేదని అన్నారు. ఉపాధ్యాయులలో ఒక కళాశాలలో ఎం. కాం. లు దొరికితే చోట బి. కాం. కు పాఠాలు చెప్పగలిగిన వేళలని, విద్యాశాఖాధ్యక్షుడుగా నియమితులయినవారు క్షేత్ర పరిజ్ఞానం లేని ఒక డిప్యూటీ డైరెక్టరును సహకారంతో కళాశాల అధ్యక్షునిగా చేశారని అన్నారు. ఉన్నతపాఠశాలకు విశేష తరగతులు పెట్టడం బాగుందన్నారు. ఆంగ్లభాష అనుబంధ భాషగా ఉండాలని కోరారు. భాగ్యవంతుల పిల్లలు ఇంగ్లీషు, పేదల పిల్లలు తెలుగు చదువుకునే స్థితి వచ్చిందన్నారు.

విద్యామంత్రి: ఇంగ్లీషులో 40 శాతం మార్కులు రాలాలని చెప్పిన మేధా నిధులే ఇంగ్లీషు బోధనా భాషగా ఉండాలని తెలిపారు.

శ్రీ ఈశ్వరరెడ్డి: అది 35 శాతానికి తగ్గించండి. అని నేనూ వంతు.

విద్యామంత్రి: ఇది కొత్త తలని.

శ్రీ ఈశ్వరరెడ్డి: పంచాయితీరాజ్యాలనుండి విద్యను తప్పించాలని అన్నారు.

కొల్లాపూర్ సభ్యుడు శ్రీ కటారి ముమ్మస్వామి మాట్లాడుతూ పంచాయితీరాజ్య వ్యవస్థ నుండి విద్యను తప్పించాలని విన్నవించారు. గిరిజనులకు ఆశ్రమ పాఠశాలలు ఏర్పాటు చేసినట్లు ప్రాథమిక విద్యలో హరిజనులకు కూడా ఏర్పాటుచేయాలని కోరారు. త్రిభాషా సూత్రాన్ని అమలు చేయాలని శాసనసభ చెప్పినా చాలా పాఠశాలలో హిందీ ఉపాధ్యాయులు లేకపోవటం విచారకరమని తెలిపారు. (ప్రభుత్వం తెచ్చిన పరీక్షల సంస్కరణ బాగున్నదన్నారు. చిలకను పలికించటం తేలికగాని, కొంగను పలికించటం కష్టం అన్నారు.

శ్రీ రుద్రరాజుసత్యనారాయణరాజు ప్రయోగాత్మక పద్ధతులను విద్యామంత్రి చెప్పుచున్నారని ఇంగ్లీషు బోధనా భాషగా ఉండటం మంచిది కాదనీ అన్నారు. ప్రభుత్వము పరీక్షల గూర్చి తెచ్చిన సంస్కరణ బాగున్నదని, పై తరగతి బడికూడా ఈ సదుపాయం పెట్టాలన్నారు. విద్యార్థులకూ ఉపాధ్యాయులకు దోపిడీ చేసే సహకార పాఠశాలల పాలకవర్గాలనుండి తప్పించి ప్రభుత్వానికి విధ్యపాలనలని కోరారు.

శ్రీ కుడిపూడి ప్రభాకరరావు పరీక్షలు తీసివేయడం బాగుందన్నారు.

పరీక్షలు మాత్రం ఎత్తివేయాలని విద్యామంత్రి ముమ్మారు ఉద్ఘాటించారు. కొన్ని తరగతులలో నిలువుదల తీసివేశాము గాని పరీక్షలు తీసివేయలేదన్న సూత్రాన్ని గమనించాలన్నారు.

తెలుగు బోధనాభాషద్వారా పట్టభద్రులయినవారి భవిష్యత్తు ఏమిటని, ఇతర రాష్ట్రాలలో ఉద్యోగాలు ఏలా వస్తాయని అన్నారు.

ఇది తొందరపాటు చర్య అని విమర్శించారు. ఇంగ్లీషులో 40 మార్కులు, ఇంగ్లీషు బోధనాభాషకు ఉండాలనడం కూడదని తెలిపారు. పండితుల అభిప్రాయమేగాక తల్లిదండ్రుల అభిప్రాయాలను తీసుకోవాలని కోరారు.

పిల్లలలో కామాన్ని రెచ్చగొట్టే ప్రచార పుస్తకాలను నిషేధించాలన్నారు.

శ్రీ వావిలాల గోపాలకృష్ణయ్య(ఇం) విద్యా విధానం సమగ్ర సంస్కరణకు తెస్తామని దురాశ కల్పించి తేకపోవడం అసమర్థుని హామీలా ఉన్నదన్నారు.

విద్యంద ప్రాథమిక విద్యను ఎత్తుకు అమలు చేయలేదని అడిగారు. తెలుగును విశ్వ విద్యాలయాల స్థాయిలో ప్రవేశపెట్టాలంటే అన్నీ ప్రతిబంధకాలేనని, అయిన తెలుగును బోధనా భాషగా చేయడం సంతోషమన్నారు.

దిల్లు తయారు చేసినా సమగ్ర సంస్కరణ ఎందుకు తేలేదన్న ప్రశ్నకు మంత్రి ఉండే లుబ్బుందుకు సరిపోయేలా ఉన్నాయన్నారు. శ్రీ వావిలాల స్వార్థశక్తులు అన్నపడుతున్నాయన్నారు.

పుస్తకాల రచనలో తెలుగు రాని ఇంగ్లీషు పండితుల రచనలు బాగుండలేదన్నారు. అమెరికాలో ఉన్న తెలుగు శాస్త్రజ్ఞులు తెలుగులో సాంకేతిక పదజాలాన్ని రచించడం ప్రశంసనీయమన్నారు.

కోంతరు అధికారులు కలుగజేస్తున్న ఆటంకాలను శ్రీ వావిలాల చెబుతూ వారి పేరు రాని దివాన్యం నిలుపుతుంటాడా

శ్రీ వావిలాల: ఎవరి భార్య పేరు వారికి తెలుసు. పేరు చెప్పడం నీన్గు. విద్యార్థి ప్రతిభను గుర్తించి ఉన్నంటలో అతడు విఫలుడయితే ఏమి చేస్తారు?

విద్యామంత్రి: ఏమిటి తరగతి దాకా పోతారు అక్కడ ఆగుతారు. భిన్నపరిణామాలతో సంస్కరణలు అమలు చేయరాదు.

కాపీ చేయడం ఆపుతారా అని శ్రీ వావిలాల అడిగారు. కష్టపడకుండా తక్కువ మార్కులు, కాపీ కొట్టినవాడికి 80 మార్కులు వస్తే ఏమి జరుగుతుందో చూడాలన్నారు. ఉపకార వేతనాలు వారికే పోతున్నాయన్నారు. ప్రశ్నపత్రాలు పిత్రుత్వగీతాలలాగ ఎవరు నిశ్చయభలంగా పోతున్నాయని, ఎందుకు అదుపులోపెట్ట లేకని, విద్యాశాఖ ఇంత అసమర్థంగా ఎందుకు ఉన్నారు అని ప్రశ్నించారు.

శ్రీ టి. వి. మూర్తి (కా. కాం.) ప్రాథమిక విద్య ఎడ యింకా హెచ్చు శ్రద్ధ చూపించాలన్నారు. ప్రాథమిక విద్య పదిమంది సమస్య అటువంటి అయింపని అభివర్ణించారు. ప్రాథమిక విద్యను ప్రధానంగా విద్యాశాఖయే నిర్వహించాలని కోరారు.

ఇక్కడ డాక్టర్ టి. ఎన్. మూర్తి అధ్యక్ష స్థానంలో ఉన్నారు.

శ్రీ మూర్తి పద్యాన్ని భోజనం పిల్లాడు దుత్పత్తిచేయగల గాకుండా ఆపాలని విన్నవించారు. ఇంటర్మీడియెట్ బోర్డు నిర్వహణ బాగుండలేదని అన్నారు. పత్రికలలో ప్రకటించబడిన విద్యార్థుల మార్కులు చూస్తే తప్పులుకూడా జరిగేవున్నారు. తరగతులలో నిలువుదల చేసే ఏర్పాటు రద్దు చేయవలసిన వల్ల పేదలకు పరప్రసాదం అన్నారు.

శ్రీ వి. నారాయణమూర్తి (మి. క.) జూనియర్ కళాశాలలు ఏర్పాటుచేయుటలో 12 జిల్లాలున్న ఆంధ్ర ప్రాంతంలో 72, లోపిమ్మిది జిల్లాలున్న తెలంగాణా, (హైదరాబాద్ సహితం) 73 కళాశాలలు తెరవారని దీనికి ఏమి పద్ధతో చెప్పవలసిన్నారు.

హెచ్చు జనాభాగల తూర్పు గోదావరిలో ఏడు కళాశాలలు పెట్టి తక్కువ జనాభాగల ఖమ్మంలో పది కళాశాలలు ఏలా పెట్టారని అడిగారు.

శాస్త్ర పరీక్షలకు లేనట్లే కళాశాలలు కాస్త్ర పరీక్షలకు కల చోట ఎందుకు తెరువలేదని అడిగారు. అందుకు సామర్థ్యకోటయే ఉపాధారణం అని, అక్కడకూడా జూనియర్ కళాశాల పెట్టాలన్నారు.

తెలంగాణాలో ఉన్న 24 పురపాలకసంఘాలలో విద్య వ్యయం (ప్రభుత్వమే భరిస్తూ 58 పురపాలకసంఘాలు గల ఆంధ్రప్రాంతములో అనేక పద్ధతులు ఏర్పాటుచేసిందని శ్రీ నారాయణమూర్తి తెలిపారు. పురపాలక సంఘాలకు ఉన్న ఇకాయాలు ఇప్పించవలసిన్నారు ఆంధ్రప్రాంతంలో నిరుద్యోగులుగా ఉన్న వారికి ఇస్తామని ఒక పథకం చెబుతూ మరొక పథకం లక్ష్యాన్ని ఏర్పాటు భారీలు తెలంగాణా నుండి తరలివచ్చిన ఉపాధ్యాయులకు అనటి ఉండాలని పూర్వం ఇచ్చిన వాగ్దానాలకు ఇవి భంగం అని శ్రీ నారాయణమూర్తి హెచ్చరించారు.

శ్రీ అవుతు రామిరెడ్డి (కా. కాం.) బడ్జెట్‌లో ప్రభుత్వం కొత్త విధానాలను సంస్కరణలను ప్రవేశపెట్టిన విద్యామంత్రిని అభినందించారు.

ఒక రాజకీయ నాయకుడు ఒక చోట ఆత్మ ప్రత్యర్థి చిన్నను పరీక్షలో పంపుతుంటే తప్పించేటట్లు చేశాడని మంత్రిగారి సంస్కరణ వల్ల అతడు ఈసారి లాభపడినారని లాంగ్రాంగా చెప్పారు.

శ్రీ అన్నదాత మాధవరావు (జ. సం.) విద్యా విధానాలు పడిపోతున్నందుకు తమ వేదనాన్ని తెలిపారు.

సాంకేతిక విద్యా డైరెక్టర్ పంచకికి ఉద్యోగాలు కల్పించే విద్యని పెంచగలరని ప్రశ్నించారు. ఇంటర్మీడియెట్ బోర్డు నిర్వహణను విమర్శించారు.

డాక్టరు మూర్తి: పరీక్షలు అంటున్నారు.

విద్యామంత్రి: పరీక్షలకు రెండుపక్షాలు విపక్షణ చూపటం లేదు. వారి పద్ధతిలోనే రెండూ ఒకటే.

శ్రీ మాధవరావు: నాకు ఆ పదాలు అర్థం చేసుకునే జ్ఞానం లేకపోతేను. అమెరికాను అనుకరించి ఈ పద్ధతి పెట్టారు. పూర్తిగా అనుకరించండి. ఉద్యోగాలు ఏవీ విద్య ఏ విధంగా ఇస్తారు. పనిచేయకుండా వేతనం పుచ్చుకునే ప్రభుత్వోద్యోగుల కోసమే అర్థరాలు పాచుతున్నారు. సంస్కారం కలిగే విద్యా విధానాన్ని ఇవ్వండి. ప్రభుత్వ విధానాలు అంతా గడ్డివాడి కళలాగా ఉంది. గడ్డివాడు కూడా నిట్టూరు పోతూ ధ్యానం ప్రవేశిస్తే సరిపోని లేకపోతే తలనొప్పులు తగులుతుంది. పాత పుస్తకాలలో లక్షలు ఒకటే ఉంటే చెప్పగలను. దరఖాస్తులుకూడా వ్రాయలేని ఎం. ఎ. కు చదువడానికి పిలుపు అతిశేషము మోసిపోత పుస్తకాలు ఉన్నాయి.

శ్రీ పి. వి. కె. రావు: ఇప్పటి విద్యావిధానం గోడకు తలకొట్టుకున్నట్లే ఉంది ?

శ్రీ మాధవరావు: మంచిమాటే.

శ్రీ వాసుదేవరావు (జనతా): ఇక్కడివారు అధ్యక్ష స్థానంలో ఉన్నారు.

శ్రీ బత్తిలి విజయలక్ష్మి (సం.కా.) తెలుగు భాషలో బోధన జరిపేటప్పుడు పాఠశాలలో పుస్తకాలు అందజేయాలని కోరారు.

అంతటిలో సభ రేపు ఉదయం 8.30 గంటలకు వాయిదాపడింది.

న్యూఢిల్లీ, ఆగస్టు 17: ఢిల్లీ ఇండ్ల గుర్తింపుతాల నిర్వహణకు పట్టాన్ని (1971) సవరణ చేస్తూ సవరణ రెండు రిట్ పిటిషన్లను సుప్రీం కోర్టు నేడు తోసలు చేసుకుంది. రాజ్యాంగబద్ధం ఈ చట్టం చెల్లదని ఎందుకు కల్గు తీర్పు చెప్పరాదో సంజాయిషీ చెప్పవలసిందిగా కేంద్ర ప్రభుత్వానికి నోటీసు జారీ చేసింది.

ప్రయాణీకులకు సౌకర్యాలు కల్పనలో ఆర్. టి. సి. వెనుకంజ

కృష్ణా డివిజన్‌లో రోజూ 25 వేల మంది ప్రయాణీకులు పయనిస్తున్న వైనం

విజయవాడ, ఆగస్టు 17: కృష్ణా డివిజన్‌లో ప్రయాణీకులు పెరిగినంతగా, వారికి సౌకర్యాలు సమకూర్చుటలో ప్రభుత్వ రోడ్డు రవాణా సంస్థ కృషి చేయడం లేదనే భావం సర్వత్రా వ్యాపించి ఉంది. డివిజన్లలో ప్రయాణీకులు కూర్చుండుటకు సరియైన ఏర్పాట్లు బేధభేదంగా గంటల తరబడి ప్రయాణీకులు నిలుచుండవలసి వస్తూంది. కృష్ణా డివిజన్‌లో కల్లు ముఖ్యమైన విజయవాడ, డివిజన్లలోనే ప్రయాణీకులు పడిచస్తున్న సమస్యలు లేక నానా అవస్థల పాలవుతున్నారు.

కృష్ణా డివిజన్‌లో, ఆరు బస్ డిపోలుఉన్నాయి. విజయవాడ, మచిలీపట్నం, గుడివాడ, నూజివీడు, తిరు ఊరు, జగ్గయ్యపేట, పై ఆరు బస్‌డిపోలలోను 246 బస్సులు ఉన్నాయి. ఇవి ప్రతిరోజు 507 ట్రిపులు తిరుగుతూ 72,463 కిలోమీటర్ల దూరం ప్రయాణం చేస్తూ రమారమి 25 వేల మంది ప్రయాణికులను, వివిధ ప్రదేశాలకు చేరవేస్తున్నాయి.

కృష్ణా డివిజన్‌లోని ఆరు డిపోల పరిధి గత ఏడు రోజూ ఒకటిన్నర రూపాయల ఆదాయం ఆర్. టి. సి. కి అభివృద్ధిచెందుతున్నట్లు తెలిసింది.

విజయవాడ డిపోవారి ఆధ్వర్యాన ప్రతి రోజూ 62 బస్సులు 120 సార్లు తిరుగుతూ 20,356 కిలోమీటర్లు ప్రయాణిస్తూ రమారమి 5 వేల మంది ప్రయాణికులను, మచిలీపట్నం డిపోవారి ఆధ్వర్యాన 59 బస్సులు 116 ట్రిపులు తిరుగుతూ 17,485 కిలోమీటర్లు ప్రయాణిస్తూ, రమారమి 5 వేల మంది ప్రయాణికులను, గుడివాడ డిపో నుంచి 37 బస్సులు 103 సార్లు తిరుగుతూ 10,825 కిలోమీటర్లు ప్రయాణం చేస్తూ రమారమి 4 వేల మంది ప్రయాణికులను, నూజివీడు డిపో నుంచి 37 బస్సులు 68 ట్రిపులు తిరుగుతూ 9,180 కిలో మీటర్ల దూరం పయనిస్తూ రమారమి 3 వేల మంది ప్రయాణికులను, తిరుఊరు డిపో నుంచి 25 బస్సులు, 35 సార్లు తిరుగుతూ 5234 కిలోమీటర్ల దూరం ప్రయాణం చేస్తూ రమారమి 1500 మంది ప్రయాణికులను, జగ్గయ్యపేట డిపోనుంచి 33 బస్సులు 65 ట్రిపులు తిరుగుతూ 9398 కిలోమీటర్లు ప్రయాణం చేస్తూ రమారమి 2800 మంది ప్రయాణికులను, వివిధ ప్రదేశాలకు చేరవేస్తున్నాయి.

అయితే సంవత్సరాల క్రితం కంటే ఇప్పుడు ప్రయాణికుల సంఖ్య రెట్టింపు పెరిగింది. దానికి తగ్గట్టుగా బస్సులు పెరుగలేదు. బస్సుల యాంత్రిక పరిస్థితులు మాత్రం పూర్వంకంటే కొంత మెరుగుగా ఉన్నాయి.

బస్సులు, కిక్కిరిత దూరాలకంటే ఎక్కువగా ప్రయాణిస్తున్నందున యాంత్రికంగా చెడిపోతున్నట్లు, తత్ఫలితంగా, మార్గ మధ్యలో బస్సులు ఆగిపోవడం అవుతున్నట్లు తెలిసింది. లోగడలంటే ఇవుడు మార్గ మధ్యలో ఆగిపోయిన సంఘటనలు చాలా అరుదుగా ఉన్నట్లు.

ప్రతిడిపోలోను పూర్తి శిక్షణ పొందిన, నిపుణులను, బస్సులకు కావలసిన వివిధ రకాల స్పేర్‌పార్టులతో ఏర్పాటు చేసినందు వలన సమర్థవంతంగా బస్సులు నిత్యహింజలు తున్నట్లు తెలిసింది.

ప్రయాణికులకు సౌకర్యాలు ఏర్పాటు చేయుటలో మాత్రం ఆర్. టి. సి. వెనుకంజగానే ఉంది. పనిరీతిగా పెరిగిన ప్రయాణికులను దృష్టి లో ఉంచుకొని ప్రతిడిపో వద్ద, కీ బస్‌స్టాండ్‌లలో, తగిన సౌకర్యాలు ఏర్పాటు చేయడం ముఖ్యం బస్‌స్టాండులలో ప్రస్తుతం ఉన్న మరి సౌకర్యాలు, తాలుపు లేదనే భావం సర్వత్రా వ్యాపించి ఉంది.

కనుక ప్రతిడిపో వద్ద బస్సులు నిలిపే సంఖ్య ప్రదేశాల్లోను, ప్రయాణీకుల సౌకర్యాలపై ఆర్. టి. సి. వారు దృష్టిని కేంద్రీకరించుట అత్యావశ్యకం.

రాష్ట్రంలో చెరకు తోటలు

91 వేల హెక్టార్లు

(ఆంధ్రపత్రిక ప్రతినిధి)

హైదరాబాద్, ఆగస్టు 17: 1971వ సంవత్సరానికి రాష్ట్రంలో 90700 హెక్టార్ల మేరకు చెరకు సాగు చేయడం జరిగింది. గత సంవత్సరం యిదే రోజులకు సుమారు నిర్ణీతం 78100 హెక్టార్ల మాత్రమే. అంటే 16 శాతం విస్తీర్ణం పెరిగిందని తెలుస్తున్నది.

శ్రీకాకుళం, విశాఖపట్నం, తూర్పుగోదావరి, పశ్చిమ గోదావరి, కృష్ణా, గుంటూరు జిల్లాలలో ఈ సారి సాధారణం కన్నా ఎక్కువ విస్తీర్ణంలో చెరకు సాగు చేస్తున్నారు. ఈ సారి కూడా పండించిన చెరకు మిగతా జిల్లాలు అంతకుముందు సంవత్సరాలలో పండించినట్లే రాగలదు.

రాజమండ్రి, ఆగస్టు 17: విజయవాడ సమీప విశాఖపట్నం పైప్రదేశ్ వెడ్డుపై గల బాలకు సమీప లారీ ఇక్కడకు సమీపంలో గల ఉత్తరాంధ్ర పద్ద ఒక పాకిస్తు పేర్కొన్నది. ఆ పాక యజమాని మరణించారు. ప్రయాణికుడు అరెస్టు, రేపాలు. సర్కిల్‌లోనున్నట్లు శ్రీ పి. వి. శాంతారావు, తాలూకా సర్కిల్ కొన్నారు శ్రీ ఆర్. శ్రీరాములు దర్యాప్తు చేస్తున్నారు. (జ్ఞ. వి.)

యుద్ధంవల్ల సమస్యలు తీరవు

జనరల్ కరియప్ప ధ్వజం

విజయవాడ, ఆగస్టు 17: ఏ సమస్యను కూడా యుద్ధం శాశ్వతంగా పరిష్కరించలేదు అంటున్నట్లు ప్రతి జేలంలో పైప్రదేశం నిలాంబాదికి రాక ఉత్పత్తి అనుసరాలకు సమయోగదారులు జనరల్ కరియప్ప లుక్కుడి ఉద్ఘాటించారు.

ప్రపంచచరిత్రలో ఒకే ప్రభుత్వం, ఒకే సరిహద్దులు పొందాలని పలువ దేశాలలో అందరికీ వ్యాపారం చేసుకోవటానికి రాజధాని నిర్మాణం చేసుకోవటానికి అవకాశం ప్రపంచాలని ఆయన సూచించారు. ప్రతి దేశానికి ఏదో ఒక విధ పెద్ద ఉత్పత్తుల్లో పుట్టుకలవి అందుబాటు ఒక దేశ సిద్ధాంతాలు, సిద్ధాంతాలు సంకుచితం చేసుకుని యుద్ధకారణం ఒక దేశం మరొక దేశాన్ని అనుకరించకుండా ప్రతి దేశంలను సహజ ప్రతిభను బట్టి ఆధ్యాత్మిక పెంచాలని ఆయన కోరారు.

భారత దేశంలో ఎంతో ప్రతిభ, ఉత్సాహం పెళ్లివారికి పోరాడాలని భారత దేశానికి మరి దేశానికి తెలిసి సమాధాన్నిస్తున్నట్లుగా సంపద ఒకటి పుందని అది ఆధ్యాత్మిక సంపద అని ఆ సంపదను ఆ సంపదలో ప్రతి ఒక్క పౌరుడు తన వ్యక్తిత్వాన్ని రూపొందించుకోకలిగితే ప్రపంచానికి సమస్యాత్మకమైన పైన చేయగలరని శ్రీ పతియప్ప ఉద్ఘాటించారు. శ్రీ సి. వి. ఎస్. రామకృష్ణ అధ్యక్షత వహించారు. శ్రీ వెంకటరావు పరిచయ వాక్యాలు పలికారు. శ్రీ పి. సోమసుందర రావు వందన సమర్పణ చేశారు. శ్రీ కడియప్ప సభ్యులందరిని అనేక ప్రశ్నలకు సమాధానం చెప్పారు.

టెండర్ నోటీసు

యు గ సమాప్తి

రాజకీయ నాయకులకే స్వార్థం ! విద్యార్థులలో వివేక శూన్యం !! పేదవారి ఆకలి అక్రందన!!! ఇదంతటి కారణం? ఎందుకీ అశాంతి?? చదవండి యుగ సమాప్తి !

ఉచిత ప్రతులకు వెంటనే వ్రాయండి.
పోస్టుబాక్సునెం.1588, సికింద్రాబాద్—3

దక్షిణ మధ్య రైల్వే

మొబైల్ క్లెయిమ్స్ ఆఫీసు

దక్షిణ మధ్య రైల్వే మొబైల్ క్లెయిమ్స్ ఆఫీసు ఏలూరు రూరల్ పెట్టు వద్ద 19—8—1971 నుండి 20—8—1971 తేదీలలో ఉ.10 నుండి మ. 1 గంటల వరకు తరిగి మ. 2 గంటలనుండి సా. 5 గంటల వరకు పనిచేయగలదు. పై స్టేషనులు బుకింగు ఎగవులు గూడ్సు తాలూకాలు. 1000 వరకు నష్ట పరిహారం కోరుటకు దావా అనేవి క్లెయిమ్సు తగిన ఉన్న క్లెయిమ్సు మొబైల్ క్లెయిమ్స్ ఆఫీసు పై తేదీలలో పరిష్కరించబడును. (కొత్త క్లెయిమ్సు తాలూకు నిర్వహణలు ఉ.10 గంటలనుండి మ. 1 వరకు తరిగి మ. 2 గంటలనుండి సా. 3—30 గంటల వరకు స్వీకరించబడును.

చీఫ్ కమ్యూనియల్ సూపరింటెండెంట్.

Pub. 216/71—72 సికింద్రాబాదు.

టెండర్ నోటీసు

గుంటూరుజిల్లా రేపల్లె తాలూకా పేరేపు గ్రామములోని శ్రీ బావాజీ మఠమునకు వేంచేసియున్న శ్రీ ఆంజనేయస్వామివారి దేవాలయమునకు ధ్వజస్తంభ ప్రతిష్ఠ చేయుట యిత్యాది పనులకు వారికి తగిన కాంట్రాక్టర్లనుండి ఈ దిగువ ఉపపరిచయిని పనులకు సీల్డు టెండర్లు కోరబడుచున్నవి.

క్రమ నెంబరు	పని పేరు	ఎస్టిమేటు మొత్తము	పనిపూర్తి చేయవలసిన కాలము	టెండరు డిపాజిట్టు	టెండరు షెడ్యూలు ఖరీదు
		రు.			రు.
1.	పేరేపు గ్రామములోని శ్రీ బావాజీ మఠమునకు వేంచేసియున్న శ్రీ ఆంజనేయ స్వామివారి దేవాలయము పునర్నిర్మాణము చేయుట.	19,000	7 నెలలు	5%	5

పైన ఉపపరిచయిన పనికి టెండరు షెడ్యూలు గదరు మఠము మేనేజరు వద్ద నుండి వారి కార్యాలయము రేపల్లెలో ది 18—8—1971 నుండి 2—9—1971 లోపల ఆఫీసు పనిచేయు కాలములో డబ్బు చెల్లించి పొందవచ్చును.

సీల్డు టెండర్లు 2—9—1971వ తేదీ వరకు గదరు, మఠము మేనేజరు వారికి తీసుకొనబడును. అందుకే వచ్చిన టెండర్లు అంగీకరించబడవు.

గదరు సీల్డు టెండర్లు 4—9—1971వ తేదీన బావాజీ దేవస్థానపు మఠపు కార్యాలయము బావజ్జలో అసిస్టెంటు కమిషనరు వారి కార్యాలయము బావజ్జలో వారికి సాయంత్రము 3 గంటలకు వారులోఉన్న టెండరుదార్ల సమక్షమున టెండర్లు తెరువబడును.

మిగతా వివరములు పై మఠము మేనేజరు వారిదండి వారి ఆఫీసు పనిచేయు కాలములో తెలుసుకొనవచ్చును.

రేపల్లె, 16—8—1971

వి. వి. వాయుడు, మేనేజరు.

ఆంధ్రప్రదేశ్ ప్రభుత్వము

రహదార్లు మరియు భవనముల శాఖ

టెండర్ నోటీసు నెం. 10/71

కింద పేర్కొనిన టెండర్లు లంప్సమ్ కాంట్రాక్టు పద్ధతిని రిజిస్టరు కాబడిన I వ క్లాసు, 2వ క్లాసు, సివిల్ కాంట్రాక్టర్ల వద్దనుండి ఈ దిగువ కనుబరచిన పనికి గాను, రహదార్లు మరియు భవనముల సూపరింటెండింగు ఇంజనీరు కడపవారిచే కడపలో యున్న వారి ఆఫీసులో 15—9—71 తేది సాయంత్రము 3—00 గంటల వరకు తీసికొనబడును.

వరుస నెం.	పని పేరు	రహదార్లు	ఎర్నెస్ట్ మనీ ఇంజనీరు ఖాతాకు కట్టవలసినది	టెండరు పాలము అతీతము న్యూ పన్ను	కాంట్రాక్టు కాలము
		రు.		రు.	
1.	జెనరల్ కేస్ కామన్ రోడ్డుపై కి.మీ. 114.8 నుండి 115.6 (పై 71/3-7)లోనిపాలిడివద్ద మట్టి పెన్నార్ నదిపైన బిడ్జికి అప్రోచ్ రోడ్డులు వేయుట.	15,000	అనంత పూర్	52-50	12 నెలలు

టెండరు అదేరోజు సాయంత్రము 3 గం: 30 ని. లకు రహదార్లు భవనముల సూపరింటెండింగ ఇంజనీరు వారుగాని, వారిచే నియమితులైన వారిచేగాని తెరువబడును.

ధరావత్తు లేకగాని, అశాస్త్రముగాగాని వచ్చిన టెండర్లు త్రోసివేయబడును. పరావత్తు స్టేట్ బ్యాంకులోగాని, ఇండియా స్టేటు బ్యాంకులోగాని ఇంజనీరు పేరుమీద రహదార్లు భవనముల ఎగ్జిక్యూటివ్ ఇంజనీరు ఖాతాకు జమచేయవలసిన డ్రాఫ్టులు ఆమోదించబడును. ధరావత్తు నోట్లు కాయితాల రూపములో గాని, డిపాజిట్లు రూపములో గాని, తక్కువ మొత్తము డిపాజిట్లు గాని టెండర్లతో అతకరచిన త్రోసివేయబడును.

టెండర్లను వారి చేట్లు అంకెలలోను, అక్షరములలోను వ్రాయవలెను. ప్రతి ఆరుంటము మొత్తము కనబడవలెను.

అధ్యయనపత్రము సర్టిఫికేట్లు, అమ్మకపత్రము సర్టిఫికేట్లు టెండరుకు జతపరచవలెను.

టెండర్ ఫారములు రహదార్లు భవనముల సూపరింటెండింగ్ ఇంజనీరు, కడప వారి ఆఫీసులో 30—8—71 వ తేదీ మధ్యలో 2—9—71 తేది వరకు పని చేయు కాలములో పదరు మరియుటు కనుపరచిన పారము ఇరీదుమొత్తము "యు" రెమిటెన్సు పి. తర్వాత. [అర్జీలు] రెమిటెన్సు, 111 ఆఫర్ రెమిటెన్సు పెట్టుకు రోడ్లు భవనముల ఎగ్జిక్యూటివ్ ఇంజనీరు వారి ఖాతాకు జమకట్టిన చలాన పేజీలను టెండరు పారాలు తీసుకొనవలెను. ఈ మొత్తము పి టెండర్సులోపు పాలము బయటపడును. పి కాలము చేతగాని, ఒక టెండరు కాని, తక్కువ టెండర్లు కాని త్రోసివేయుటకు రహదార్లు, భవనముల సూపరింటెండింగు ఇంజనీరుగారు హక్కు కలిగియుండుదు.

వి. అచ్యుతరామయ్య,
సూపరింటెండింగు ఇంజనీరు.
రహదార్లు, భవనముల శాఖ, కడప సర్కిల్, కడప.

ఇంకో బిడ్డ కావాలనుకునే ముందు ఆలోచించండి

ఇప్పుడున్న బిడ్డ సంరక్షణ గురించి శ్రద్ధ వహించరూ?

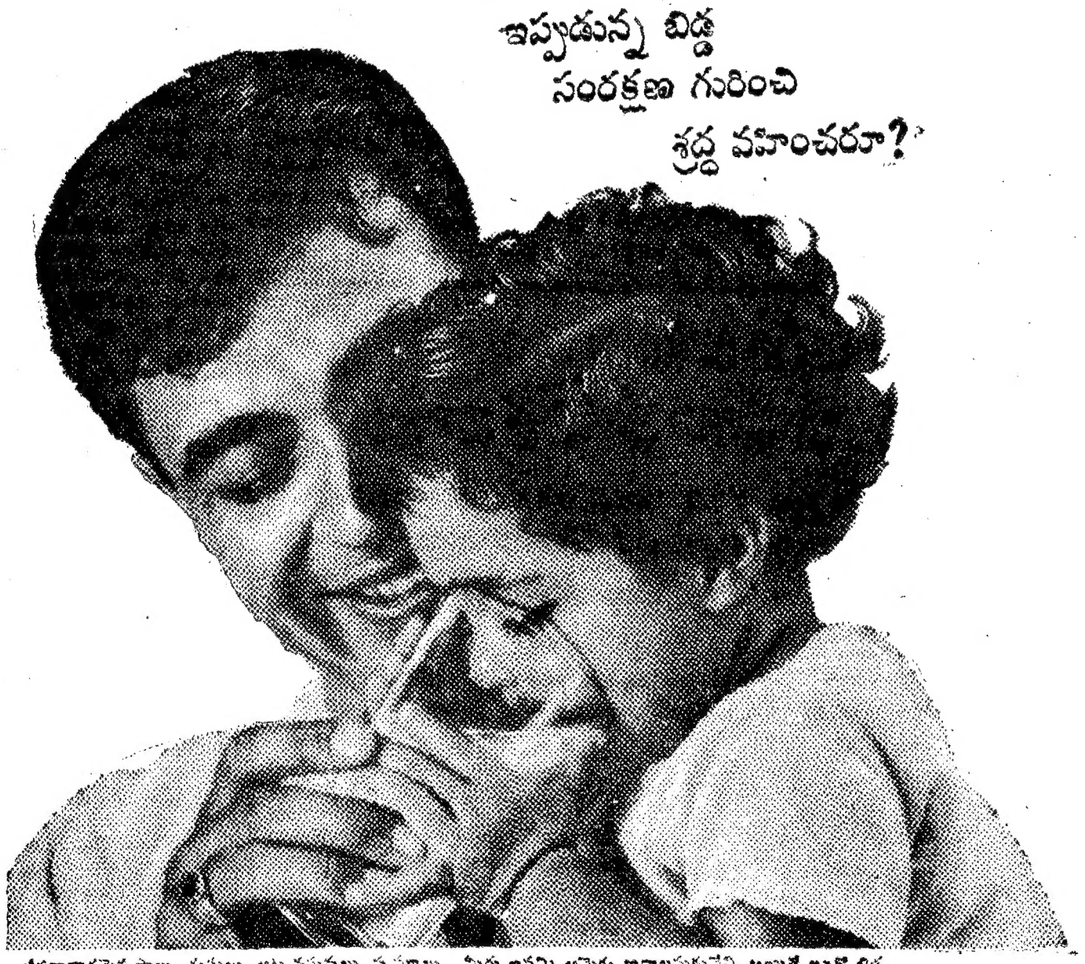

జీవనాధారమైన పాలు, దుస్తులు, ఆట వస్తువులు, పుస్తకాలు....మీరు ఇవన్నీ ఆమెకు కావాలనుకునేవి. అయితే ఇంకో బిడ్డ అప్పుడే పుట్టినట్లయితే, ఇది సాధ్యపడక పోవచ్చు. అందుకని మరోబిడ్డ అంత త్వరితంగా అక్కరలేదని అనుకోరూ?

ప్రపంచమంతటా అక్షరాధ్యి దంపతులు కచ్చితంగా ఇదే ఆనుకుంటున్నారు. అన్ని విధాల సంసిద్ధంగా వుండేవరకూ, వాడు ఇంకోబిడ్డ అగమనాన్ని వాయిదా వేసుకుంటున్నారు. మీరు కూడ నిరోధ్ సహాయంతో వారిని వలె చేసుకోవచ్చు. నిరోధ్‌ని వాడటం ఎంతో సులువు, సురక్షితమూ అనటంచేత, పురుషుల సంతాన నిరోధక రబ్బరు తొడుగుగా ప్రపంచమంతటా పేరు పొందింది. ఈ రోజే ఒక ప్యాకెట్టును ఎందుకు కొనకూడదు?

అన్ని చోట్ల 15 పైసల స్వల్పధరకే 3 తొడుగులు లభ్యమవుతున్నాయి. ఎందుకంటే దాని ధర ప్రభుత్వ సహాయం ద్వారా తక్కువగా వుంచబడింది.

ఇంకో బిడ్డ కావాలనుకునేవరకూ,

నిరోధ్ వాడండి.

లక్షలాది ప్రజలు కోరుతున్న సురక్షితమైన, సుఖమైన సంతాన నిరోధక తొడుగులు

అన్నిరకాల పత్రికలు, మందుల షాపులు, కిరాణా సరుకులు, కిళ్లీకొట్లు మొదలగు చోట్ల అమ్మబడుతుంది.

లక్ష్య 70/290

తెల్లవెంట్రుక లుండవు

పొగడడం మాకు ఇష్టంలేదు. కాని మా "కేవ్ కంజవ్" ఆయుర్వేదిక్ సెంటెడ్ ఆయిల్ తెల్ల వెంట్రుకలదనల్ల విగామార్చి,లను పైనవల్లని వెంట్రుకలేవచ్చును. ఈ ఆయిల్ జ్ఞాపకశక్తి, మెదడుపెరుగుదల పరచును, లాభంపొందినవారు 1000 పైగా మాకు వ్రాసియున్నారు. లాభంలేకున్న డబ్బువాపసు. ధర రు. 10/—
Western India Co., (S.N.)
P. O. Katri Sarai (Gaya)

సంతతం
ఆనందదాయకం
వజ్రాలు
బంగారు నగలు
వెండి సామాగ్రి
తయారుచేయువారు
వీకమ్‌సీ
జ్యూయలర్స్
1893
నుంచి
112, నేతాజీ రోడ్, మద్రాసు-1
ఫోన్ : 31406
123, మౌంట్ రోడ్,
మద్రాసు-6
ఫోన్ : 86242
V.G.8

చైనా, పాకిస్తాన్‌లను సోవియట్ హెచ్చరిక

భారత, రష్యా శాంతి సంధిని దృష్టిలో పెట్టుకుని వ్యవహరిం లని గ్రోమికో ప్రకటన

మాస్కో, ఆగస్టు 17: భవిష్యత్తులో భారత—సోవియట్ శాంతి సంధిని, దానివల్ల కలిగే పరిణామాలను దృష్టిలో ఉంచుకోవలసి ఉంటుందని భారతదేశానికి ఇరుగు పొరుగున ఉన్న అణ్వస్త్ర రాజ్యాలను — పాకిస్తాన్, చైనాలను—సోవియట్ యూనియన్ హెచ్చరిక చేసింది.

గతవారం భారత—సోవియట్ శాంతి సంధిని ఆమోదించిన సుప్రీమ్ సోవియట్ అధ్యక్షమండలి సమావేశంలో విదేశాంగమంత్రి శ్రీ ఆండ్రి గ్రోమికో చేసిన ప్రసంగంలో ఈ హెచ్చరిక ఉన్నది.

ప్రావ్దా గత వారాంతంలో సంక్షిప్తంగా ప్రచురించిన శ్రీగ్రోమికో ప్రసంగంగాని, టాస్ అంతకు ముందు మరింత సంక్షిప్తంగా విడుదల చేసిన ప్రసంగ సారాంశంగాని ప్రత్యేకించి ఏదేశాన్ని పేర్కొనలేదు. అయితే ఆహెచ్చరిక చేయబడిన సందర్భాన్ని బట్టి ఈ విషయంలో సందేహానికి ఎలాంటి ఆస్కారం లేదు.

భారత్ సోవియట్ దేశాలలో దేనిపైన దురాక్రమణ జరిగినా, లేదా దురాక్రమణ ముప్పు ఏర్పడినా తీసుకోవలసిన చర్యలకు సంబంధించి సందిలోగల అంశాల అవశ్యకతను శ్రీ గ్రోమికో వివరిస్తూ, సోవియట్ దక్షిణ సరిహద్దులలో కలుగుతున్న పరిణామాలను పేర్కొన్నారు. ఇది భారత్‌పై పాకిస్తాన్ చేస్తున్న బెదిరింపులను పరోక్షంగా ప్రస్తావించడమే.

ఈ సంఘటనల ప్రపంచ రాజ్యాలు వెల్లడించిన అభిప్రాయాలను ప్రస్తావించి, ఆసియాలో—కేవలం ఆసియాలోనే కాదు—ఉద్రిక్తతలను తెచ్చగొట్టేందుకు, కొత్తగా ఉద్రిక్తతలను సృష్టించేందుకు ప్రయత్నిస్తున్న దేశాలకు మాత్రమే ఇది ఆనందదాయకం కాలేదని శ్రీ గ్రోమికో అన్నారు. చైనాను, పాశ్చాత్య రాజ్యాలను దృష్టిలో ఉంచుకుని ఆయన ఈ వ్యాఖ్య చేశారు.

ఇకపై ఏ దేశం సోవియట్ యూనియన్‌కు గాని, భారత దేశానికిగాని సంబంధించి ఈ సంధిని దృష్టిలో ఉంచుకోకుండా ఎట్టి విధాన నిర్ణయం చేసుకోనజాలవు అని శ్రీ గ్రోమికో ప్రకటించారు.

రాష్ట్రపతి పతకాన్ని పొందిన కృష్ణాజిల్లా పోలీసు సూపరింటెండెంట్ శ్రీ విజయ రామారావు.

విజయవాడ పట్టణం అపరిశుభ్రత

డా. కె ఎల్. రావు విమర్శ : పౌర సంఘా ఏర్పాటుకు సూచన

విజయవాడ, ఆగస్టు 17: కేంద్ర జల విద్యుత్‌శాఖ మంత్రి డా: కె. ఎల్. రావు నేటి సాయంత్రం ఇక్కడ ప్రభుత్వ అతిథి గృహంలో వివిధ రంగాలకు చెందిన దాదాపు 50 మంది ప్రముఖులతో పట్టణ అభివృద్ధి గురించి చర్చించి చెక్కు సూచనలు చేశారు.

విజయవాడ రాను రాను అసహ్యమవుతోందని, ఇక్కడ పరిశ్రమలు పెట్టడానికి కూడా బయటివారు భయపడుతున్నారని ఆయన అన్నారు.

ఆయన యింకా యిలా అన్నారు: ఇదా హరణకు పాలిఫ్యాక్టరీ వుంది. ఆ ప్రాంతంఅంతా శుభ్రంగా వుండాలి కానీ బురద అసహ్యంతో నిండి వుంది. పాలిఫ్యాక్టరీ రెండవ దశ నిర్మాణానికి పై అధికారులు ఇందు గురించి అభ్యంతరం పెడుతున్నారు. దీనికి కారణం అక్కడ చాలా మురికి ఉండటమే. టపుపు బాగా పెరిగిపోతోంది. కాని క్రమబద్ధంగాలేదు. సంపన్న ప్రజలు రోడ్డుకు అడ్డంగా నిర్మాణాలు సాగిస్తున్నారు. కనీసం పట్టణ అభివృద్ధి ట్రస్టునైనా ఒక దాన్ని ఏర్పాటు చేసుకోవాలి. దీనికి ముఖ్యమంత్రి ఒప్పుకున్నారు. కాని అమలు జరుగడం లేదు.

కృష్ణా దగ్గర ఉన్నా, పట్టణంలో మంచి నీటిసరఫరా సరిగ్గా కావడం లేదు. ఇది చాలా అవమానకరం. పుష్కలంగా నీటి నున్నయి కోసం రెండు కోట్ల రూపాయల అంచనాతో ఒక పథకాన్ని ప్రభుత్వానికి పంపించాము. ప్రభుత్వం గ్యారంటీ ఇస్తే ఎల్. ఐ. సి. అప్పుకూడా ఇస్తానంది. కాని గ్యారంటీ ఇంకా లభించలేదు.

డ్రయినేజి విషయంలో కూడా ఎల్. ఐ. సి. వారు అప్పులు యిస్తానన్నారు. పట్టణంలో నిరుద్యోగ నివారణకు కొత్త పరిశ్రమలు స్థాపించాలి. అందుకు పట్టణ పారిశుద్ధ్యం సరిగ్గా వుంటేకాని పారిశ్రామిక వేత్తలు ముందుకు రారు.

పట్టణంలో 80 పబ్లిక్‌పాయిఖానాలు ఉన్నాయి. కాని ఒక్కటీ సరిగ్గా పనిచేయటం లేదు. పురప్రముఖులంతా ఆలోచించి వార్డుకమిటీలుగా గాని ప్రాంతీయ కమిటీలుగా గాని ఏర్పడి పట్టణ పారిశుద్ధ్యం గురించి పట్టించుకోవాలి.

పట్టణంలో 50 లక్షల గ్యాలన్ల నీరు మాత్రం నష్టాలు అవుతున్నది. మరో 160 లక్షల గ్యాలన్ల నీటి కోసం పథకాన్ని వేశాము. ఇందుకు పైన చెప్పిన రెండు కోట్ల రూపాయల పథకం ఆమోదం పొందాలి. మనకు అధికారులు అడ్డం వస్తున్నారు. ఎం. ఎల్. ఎ.ల మద్దతు లేదు. అన్ని పథకాలు సిద్ధంగా వున్నాయి. కాని ఎవరైనా హైదరాబాద్ వెళ్ళి పనిచేయించుకోవాలి. అందుకు సంఘాలుగా ఏర్పడి కృషి చేయాలి.

మున్సిపాలిటీ వీధి దీపాలు కూడా సరిగ్గా ఉండటం లేదని అవి సక్రమంగా ఉండేట్లు చూడాలి అని డా: రావు చెప్పారు. ఆ సమయంలో విద్యుచ్ఛక్తిశాఖ సూపరింటెండింగ్ ఇంజనీరు కల్పించుకుని మునిసిపాలిటీ వారు ఎత్తిడ్డిసిటీ బోర్డుకు రు 6 లక్షలు బాకీ ఉన్నారనేవిషయం ప్రకటించారు. శ్రీయుతులు జి. ఎస్. రాజా, కాట్రగడ్డ రాజగోపాల రావు, చనుమోలు వెంకటరావు, గుడివాడ పేర్రాజు, మల్లెల శ్రీరామమూర్తి ప్రభృతులు ఈ సమావేశంలో పాల్గొన్నారు.

—:o:—

సింగరేణికాలరీ గుమస్తాలసమ్మెవిరమణ

కొత్తగూడెం, ఆగస్టు 17 : గత 58 రోజులుగా సాగుతున్న రాష్ట్ర ప్రభుత్వ యాజమాన్యంలోని సింగరేణి బొగ్గు గనులకు చెందిన గుమాస్తాల సమ్మె విరమింపబడినది. తమ వెలవరి వేతనాలలో నాలుగవ యింక్రిమెంట్లను కోరుతూ అదిలాబాదు జిల్లా యిందారి బెల్లంపల్లి సురియు మంద మర్రి డివిజన్లకు చెందిన గుమాస్తాలు ఈ సమ్మె చేశారు. ఈ సమ్మెను ఎ. ఎస్. టి. యు. సి.కి చెందిన శ్రీ నాగయ్యరెడ్డి నాయకత్వాన గల తాండూరు లేబర్ యూనియన్ నిర్వహించింది.

భారత ప్రభుత్వ లేబర్ కమిషనరు (న్యూఢిల్లీ) శ్రీ ఒ. వెంకటాచలం చొరవ తీసుకున్న ఫలితంగా సమ్మె విరమింపబడినట్లు, ఆంధ్రప్రదేశ్ సింగరేణి కాలరీ సబ్జార్డినేట్ సంఘం ప్రధాన కార్యదర్శి శ్రీ ఎస్. కె. శ్రీనివాస్ అయ్యంగార్ మొన్న ఇక్కడ పత్రికా ప్రతినిధులకు తెలియజేశారు.

సమ్మెకు కారణమయిన కోరికల పరిష్కారాన్ని ప్రభుత్వానికి నివేదించడం జరిగిందని ఆయన ప్రకటించారు. సమ్మెలో పాల్గొన్నందుకు ప్రతీకారం చర్యలు జరగకుండాను, సమ్మె కాలానికి వేతనం యివ్వటంగా జప్తుపరం కుదిరిందని శ్రీ శ్రీనివాస్ తెలియజేశారు.

"1972 ఎన్నికల దృష్ట్యా రాష్ట్ర రాజకీయాల సమీక్ష"

డే కేంద్ర పార్లమెంటరీ బోర్డు సమావేశం

న్యూఢిల్లీ ఆగస్టు 17. 1972 సంవత్సరంలో సార్వత్రిక ఎన్నికలు రానున్న తరుణంలో రాష్ట్రాలలోని రాజకీయ పరిస్థితులపై పరిశీలన చేసేటందుకు గాను కొత్త కాంగ్రెసు కేంద్ర పార్లమెంటరీబోర్డు ఆగస్టు 18న సమావేశం కానున్నది.

కేరళ ముఖ్యమంత్రి కొత్త కాంగ్రెసు యునైటెడ్ ఫ్రంట్‌లో చేరమని ఆహ్వానించి వున్నారు. దానిపై కూడా రేపు కాంగ్రెసు పార్లమెంటరీ బోర్డు యోచన చేస్తుంది. బోర్డువారు కొంతకాలం క్రితమే యీ విషయంలో వివరాలన్నీ తయారు చేయమని కె. కె. విశ్వనాథన్‌ను కోరటం జరిగింది.

ప్రస్తుతం రాష్ట్రపతి పాలన క్రింద వున్న పంజాబ్, పైనూర్, గుజరాత్ రాష్ట్రాలు కొత్త కాంగ్రెసు పార్టీలు ఆయా రాష్ట్ర అసెంబ్లీలకు త్వరగా ఎన్నికలు జరిపించాలని కోరుతున్నారు. వారు 1972లోనే అసెంబ్లీ ఎన్నికలకు సంసిద్ధత వ్యక్తం చేస్తున్నారు.

బీహార్, ఉత్తరప్రదేశ్‌లలోని పార్టీ యూనిట్‌లుకూడా త్వరితంగా ఎన్నికలు జరిపించాలనే అభిప్రాయానికి సుముఖంగానే వున్నాయి. ఆయా రాష్ట్రాలలో యిటీవల పార్టీ యూనిట్‌లను సమీక్షించేటందుకు తీసుకున్న చర్యలనుకూడా సమీక్షించుతారు

ఆంధ్రా బ్యాంక్ లిమిటెడ్

బ్యాంకింగువసతులులేని మరి మూడు గ్రామములలో మా బ్రాంచీలు

ఈ రోజు (18-8-71)

శృంగవృక్షము (పశ్చిమగోదావరిజిల్లా)

శ్రీ కలిదిండి వి. యనరసింహరాజుగారు M. L. A.

ప్రారంభోత్సవం చేయుదురు.

*

తేది 1—9—1971 నుండి

కౌతరం (కృష్ణాజిల్లా)

మంటసాల (కృష్ణాజిల్లా)

లక్షలుసంపాదించాలనికలలు గన్నాడు! డబ్బేసర్వస్వం అనుకున్నాడు! అందుకు ఫలితం ఏమిటి? చూడండి కోటిరూపాయలతో నిర్మించిన పూర్తి ఈస్ట్‌మన్‌కలర్ చిత్రం!

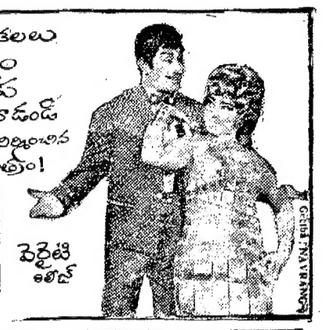

నవరస ప్రధానకు
స్వర్గం
ఆత్మగౌరవం
ఎన్.టి.ఆర్.రామన్న
పెద్దేటి ఎలిజ్
NAVARANG

బహు నమ్మకంగా
పనిచేయడానికి
కోరండి AMCO
అధిక శక్తిమంతమైన
అమ్‌కో బ్యాటరీనే

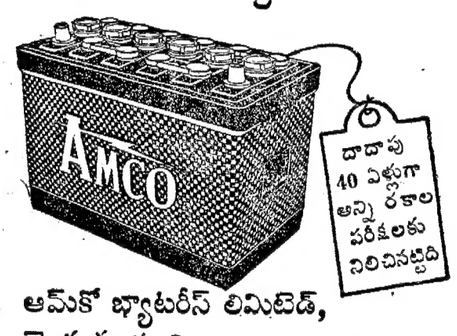

దాదాపు 40 ఏళ్లుగా అన్ని రకాల పరీక్షలకు నిలిచినట్టిది

అమ్‌కో బ్యాటరీస్ లిమిటెడ్,
బెంగుళూరు-2
AM-MAC-(B)-88A TEL

రీజినల్ ఆఫీస్ : 15ం, మౌంట్ రోడ్, మద్రాసు—2. ఫోన్: 81221. గ్రామ్స్ : AMCOBAT
కోయంబత్తూరు ఆఫీసు: 282, అవనాషి రోడ్, కోయంబత్తూరు— 18. ఫోన్ : 24865. గ్రామ్స్: AMCOBAT.
తిరువూరు ఆఫీస్ : 320&322 రైల్వేస్టేషన్‌రోడ్, తిరువూరు—1 (కేరళ) ఫోన్ : 2595. గ్రామ్స్ : AMCOBAT

రష్యా, భారత్ ల ఒప్పందం : సెనేటర్ కెన్నెడీ మద్దతు

న్యూఢిల్లీ, ఆగస్టు 17: భారత—రష్యాల మధ్య జరిగిన శాంతి, మైత్రి, సహకార ఒప్పందం వల్ల భారతదేశ విదేశ విధానం ఎంతమాత్రం దెబ్బతినలేదని సెనెటర్ ఎడ్వర్డ్ కెన్నెడీ విన్న ఇక్కడ పత్రికా ప్రతినిధుల సమావేశంలో చెప్పారు.

భారతదేశం చర్య భారత్‌తో అమెరికా మైత్రికి ఎలాంటి ప్రతిబంధకం కాదన్నారు, ఇలాంటి ఒప్పందాన్ని అమెరికాతో కూడా చేసికోవడానికి తాము సిద్ధంగా ఉన్నట్లు భారత్ విదేశాంగ మంత్రి బహిరంగంగానే సూచించారని కూడా కెన్నెడీ అన్నారు. భారత్, అమెరికాల మధ్య ఇలాంటి ఒప్పందానికి తాము ప్రయత్నించగలమన్నారు.

భారత ప్రభుత్వం ఎంతో సహనం చూపుతున్న దశలో రష్యాతో ఒప్పందం చేసికొన్నదనీ, దీనివల్ల భారత ప్రభుత్వం విధానం బలపడగలదనీ అన్నారు.

ముజిబుర్ పై విచారణ వాయిదా

కరాచి, ఆగస్టు 17: తమ పక్షాన తాము స్వయంగా వాదించుకోడానికి షేక్ ముజిబుర్ రహ్మాన్ నిరాకరించడంవల్ల, ఆయనపై జరుగుతున్న సైనిక విచారణ వాయిదా పడవలసివచ్చినట్లు నిన్న ఇక్కడికి అందిన ధృవపడని వార్తద్వారా తెలుస్తోంది.

తామేమీ తప్పు చేయలేదని ముజిబుర్ చెప్పి తమ తరఫున వాదించుకోడానికి నిరాకరించినట్లు తెలుస్తోంది.

క్రిక్కిరిసిన ప్రేక్షకులతో నడుస్తూంది !

అడవి జంతువుల సమూహముతో ఆసియాలోకెల్లా బ్రహ్మాండమైనది

గ్రేట్ ఓరియంటల్ సర్కస్

పాలకొండ—

తపాలాకాఆఫీసుదగ్గర

ప్రతి రోజు 2 ఆటలు
సా. 6—30, రా. 10—00 గంటలకు
ప్రతి శుక్ర, శని, ఆదివారం 3 ఆటలు
మ: 3, సా: 6.30, రా: 10 గంటలకు

*

ప్రదర్శనములలో
ముఖ్యాకర్షణలు :

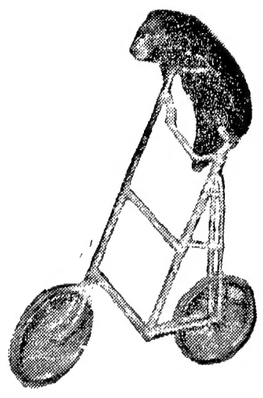

* ఎరీనాలో ఒకే సమయంలో 18 సింహములు, పులులచే ప్రదర్శనల మొట్టమొదటి సారిగా పరిచయము చేయుచున్నాము.
* చీకటిలో క్రాస్ ఫ్లయింగ్ ట్రపీజ్
* చాలా ఎత్తుమీద తలక్రిందుగా డేంజరస్ వ్యాలెన్సు.
* మనోహర్ ఐక్ శాండోగారిచే కండరముల ప్రదర్శనము అత్యద్భుతము.

ఈ రోజు సా. గం 6.30 ల ఆటతో పాలకొండలో ప్రదర్శనలు ఆఖరు. 21—8—71 శనివారం రాత్రి గం. 8—00ల ఆటతో తమ అవలస (రైల్వేగేటు దగ్గర) ఒక్క ఆటతో బ్రహ్మాండమైన ప్రారంభం.

—Suvarna

వికలాంగులకు
కేంద్ర ఉపకార వేతనాలు

వికలాంగులైన విద్యార్థులు, చదువుకొడానికి, భారత ప్రభుత్వానికి చెందిన సాంఘిక సంక్షేమ శాఖనుంచి ఉపకార వేతనాలను పొందవచ్చును.

(వికలాంగులైన విద్యార్థులకింద అంధులు, చెవిటివారు, శారీరకంగా అంగవైకల్యం వున్నవారు వస్తారు.)

వయోపరిమితి :— 14—30 సంవత్సరాల మధ్య వయస్సు కలిగి ఉండాలి, అయితే నెలకి రు 500ల కంటె తక్కువ ఆదాయం గల తల్లి దండ్రుల పిల్లలు మాత్రమే అర్హులు. విద్యాభ్యాసంలో, లేదా శిక్షణలో ఒకఘట్టం పూర్తి అయ్యేదాకా ఉపకార వేతనాలు లభిస్తాయి.

అనుమతించబడిన కోర్సులు :

మామూలు విద్య: హైయ్యర్ సెకండరీ స్థాయి మొదటి సంవత్సరం నుంచి పి. హెచ్.డి. మినహా పోస్టు గ్రాడ్యుయేట్ వరకు ఏస్థాయి నుంచి అయినా నరే ఉపకార వేతనం లభిస్తుంది.

అభ్యర్థి అంతకు ముందు సంవత్సర పరీక్షలో కనీసం 40 శాతం మార్కులు సంపాదించి ఉండాలి.

వృత్తి విద్యలు :

సంగీతం, నృత్యం సహా, డ్రిల్లింగు, వాయిద్యశాస్త్రం, నృత్యం, ఇంజనీరింగ్ మొదలైనవి.

ఇందుకు సంబంధించిన నిబంధనలు, లేదా వాటి సారాంశం కావాలిస్తే, మీ జిల్లాలో, లేదా హైయ్యర్ సెకండరీ పాఠశాల ప్రిన్సిపాల్ దగ్గర లభిస్తుంది.

దరఖాస్తు ఫారం : దరఖాస్తు ఫారంలు, అభ్యర్థులకు సూచనలు రాష్ట్ర ప్రభుత్వంకు / కేంద్రపాలిత ప్రాంత పాలనా నిర్వహణ సంస్థకు చెందిన విద్యాశాఖ / సాంఘిక సంక్షేమ శాఖ నుంచి లభిస్తాయి.

దరఖాస్తుకు ఆఖరు తేది 1971 ఆగస్టు 31 వ తేదీనాటికి రాష్ట్ర ప్రభుత్వానికి / కేంద్ర పాలిత ప్రాంత పాలనా నిర్వహణ సంస్థకు చెందిన విద్యా శాఖకు / సాంఘిక సంక్షేమ శాఖకు దరఖాస్తు ఫారాలు అందాలి.

కరకురాతి గుండెలను సైతం
కదలించే
కరుణామయ గాథ !

2
వ,వారం

సాగర్ ఫిలింస్ వారి
భాగ్యవంతుడు

నిర్మాత: Ch.సీతారామరాజు
దర్శకత్వం: C.S.రావు, B.A.(Hons)
ఆంధ్ర, నీడెడ్ విజయకంబైన్స్
సైజాం: ఉషా ఫిలింస్

Printed and Published for Nageswara Rao Estates Private Ltd., by S. Nageswara Rao at the Andhra Patrika Press, Gandhinagar Vijayawada-3 Editor: S. Sambhu Prasad. Phone: Vijayawada 5667 & 5276